

Édito

SOIRÉE DE FIN D'ANNÉE 2025

Chères parties intéressées,

Notre soirée de fin d'année restera gravée comme un moment fort de la vie de Martin Paysage et de Rampini Construction. C'est dans le cadre prestigieux de l'hôtel InterContinental Genève, lieu emblématique chargé d'histoire pour la Genève internationale, que nous nous sommes retrouvés pour célébrer ensemble une année exceptionnelle.

Choisir cet établissement n'était pas anodin. Situé à deux pas de la Place des Nations, il incarne l'ouverture, la coopération et la dimension internationale, des valeurs qui résonnent particulièrement cette année pour notre entreprise. En effet, 2025 marque le grand retour de Rampini Construction sur les réalisations majeures du tram de la Place des Nations, un projet d'envergure qui s'étendra jusqu'aux douanes de Ferney Voltaire, en passant par le Grand-Saconnex. Une réalisation stratégique, symbole de confiance renouvelée par l'ensemble de nos clients institutionnels.

Après trois années d'abstinence, nous avons enfin retrouvé le plaisir d'être réunis pour célébrer dignement nos succès collectifs. Cette soirée fut aussi celle des anniversaires professionnels jubilaires : 5 ans, 10 ans, 15 ans, 20 ans, 25 ans avec la traditionnelle montre ROLEX puis 30 ans, 35 ans et même 40 ans d'engagement au sein de notre maison familiale. Ces parcours exemplaires témoignent d'une fidélité rare, d'un attachement profond à nos valeurs des trois R Richesse Rigueur Respect et d'une transmission intergénérationnelle qui fait la force de Rampini Construction.

Nous avons également tenu à mettre à l'honneur les collaborateurs qui ont représenté l'entreprise lors de la Course de l'Escalade 2025. Leur participation, leur esprit d'équipe et leurs performances tant au classement par entreprise que par temps individuel illustrent l'énergie et la cohésion qui nous animent au quotidien, sur nos réalisations comme en dehors.

Le tout s'est déroulé autour d'un menu gastronomique d'exception, imaginé et préparé par le Chef Quentin JACQUEMOUD de l'InterContinental. Un moment de partage raffiné à l'image de la qualité et de l'exigence que nous mettons dans chacune de nos réalisations.

Au-delà du cadre prestigieux et du repas savoureux, cette journée a surtout été l'occasion de nous retrouver, d'échanger, de rire et de mesurer le chemin parcouru ensemble. Elle marque une étape importante : celle du renouveau, de la continuité et de l'ambition pour la prochaine décennie.

Merci à chacune et chacun d'entre vous pour votre engagement, votre professionnalisme et votre esprit maison. C'est grâce à vous que Rampini Construction poursuit son développement et s'inscrit durablement dans les grands projets qui façonnent notre canton.

En route vers 2026, avec la même détermination et la même fierté.

Raphaël RAMPINI
Directeur général



Avec fierté et respect

Qualité ISO 9001
Sécurité ISO 45001
Environnement ISO 14001

JUBILAIRES 2023, 2024 ET 2025

5 années de service



2023

Patricio BARREIRA DUQUE, GC, Maçon, 01.06.2018
Julien BENOIT-GODET, GC, Machiniste, 01.10.2018
Julien BOERREZ, GC, Géomètre Topographe, 01.06.2018
Brice BURQUIER, BAT REN, Responsable méthode, 01.05.2018
Joffrey CORAGGIA, LR, Soudeur, 01.03.2018
Jorge Miguel DA CONCEICAO COELHO, GC, Maçon, 01.03.2018
Francesco MARTINO, GC, Maçon, 03.09.2018
Lúcio MATOS RAMALHOTO, GC, Maçon, 06.08.2018
Carlos Manuel MIRANDA PEREIRA, GC, Maçon, 10.09.2018
Jean-Jacques MULHAUSER, Martin, Directeur, 06.08.2018
Arnaud RODET, BAT REN, Chef d'équipe, 03.04.2018
Nuno Filipe ROSAS PINHEIRO, BAT REN, Centraliste, 15.01.2018
Guillaume ROTA-NEGRONI, BAT REN, Conducteur de travaux, 16.04.2018
Mathieu SIMON, GC, Maçon, 01.06.2018
Serdal TASPINAR, GC, Maçon, 01.03.2018

2024

Ibrahim ANIS, GC, Maçon, 01.03.2019
Benoît BILLET, Martin, Mandataire commercial, 01.12.2019
Damien BOROT, LR, Directeur adjoint, 16.01.2019
Nicolas CAREME, BAT REN, Maçon, 01.09.2019
Miguel CUBELLS ARAQUE, BAT REN, Grutier, 01.02.2019
Fortunato DA SILVA LOURENCO, GC, Maçon, 01.03.2019
Sylvain DAMBRINE, GC, Conducteur de travaux, 01.09.2019
Luis Miguel ENES FERREIRA, BAT REN, Maçon, 01.09.2019
Francisco Emanuel FERREIRA SEIXAS, BAT REN, Grutier, 01.09.2019
Michaël FOIN, GC, Maçon, 01.07.2019
Julien JEZEQUEL, Martin, Chef d'équipe, 01.11.2019
Christian MAURON, ADMG, Responsable informatique, 01.01.2019
William PETRIEUX, GC, Chef d'équipe, 01.08.2019
Valentin VANDERMOERE, Martin, Chef d'équipe, 01.03.2019
Faruk VURAL, LR, Maçon, 01.09.2019

2025

Eurico Bruno ARAUJO MARTINS, BAT REN, Maçon, 13.01.2020
Matthieu BRENIERE, Martin, Chef d'équipe, 01.10.2020
Carlos Manuel CARDOSO SEIXAS, GC, Maçon, 02.03.2020
Alex CHENAIS, GC, Mandataire commercial, 21.09.2020
Gabriel DA SILVA DIAS, GC, Maçon, 13.01.2020
Florian DURET, Martin, Jardinier, 01.08.2020
Özkan ELMA, GC, Maçon, 02.03.2020
Anthony EUSEBIO, Martin, Chef d'équipe, 01.08.2020
Hugo FAVRE-MOT, DS, Conducteur de travaux, 01.10.2020
Alexandre GABARRE-POLLET, LR, Conducteur de travaux, 01.05.2020
Edgar GONCALVES DOS SANTOS, BAT REN, Maçon, 01.09.2020
Manuel Antonio NUNES COELHO, DS, Contremaître, 01.04.2020
Fernando José NUNES SARDINHA, AMD, Chauffeur, 01.11.2020
Aurélien PELLEGRIN, ADMG, Responsable SMI, 01.09.2020
José Paulo PEREIRA DA SILVA, DS, Foreur scieur, 01.09.2020
Steven PERREAND, Martin, Chef d'équipe, 10.08.2020
Daniel PIERRAT, GC, Maçon, 01.09.2020
Kevin PONS, Martin, Conducteur de travaux, 14.09.2020
Angelo Marcelo RIBEIRO DE CASTRO, GC, Maçon, 13.01.2020
Manuel Filipe RIBEIRO DE CASTRO, GC, Maçon, 13.01.2020
Romain ROBERT, GC, Machiniste, 02.03.2020
Axel RUBIN, Martin, Machiniste, 01.11.2020
Nabyl SAGHIRI, BAT REN, Contremaître, 13.01.2020
Yann SARREBOUBEE, DS, Directeur adjoint, 01.01.2020
Théo VULLIEZ, Martin, Chef d'équipe, 01.01.2020
Danail WALTER, Martin, Mandataire commercial, 01.01.2020

10 années de service



2023

Juan-Carlos GOMEZ GONZALEZ, GC, Machiniste, 05.08.2013
David GUIGNET, Martin, Directeur adjoint, 01.10.2013
Francisco ROJO BOTANA, GC, Maçon, 02.09.2013

2024

Mathieu CLAIRENS, Martin, Chef d'équipe, 02.06.2014
Tony HOARAU, GC, Maçon, 03.02.2014
Michaël LORENZON, GC, Directeur adjoint, 01.01.2014
Thomas MENIN, BAT REN, Contremaître, 03.11.2014
Rémy VENEKAS, GC, Conducteur de travaux, 03.02.2014

2025

José Manuel DE MAGALHAES ARAUJO, BAT REN, Maçon, 01.04.2015
Ivo Miguel DOS ANJOS FERNANDES, DS, Foreur scieur, 02.03.2015

15 années de service



2023

Franck BAGNIER, Martin, Chef d'équipe, 07.01.2008
José Manuel CARVALHO MARTINS, GC, Maçon, 04.02.2008
Sandrine DELAUNAY, DS, Assistante de secteur, 07.01.2008
Charles GOMBART, GC, Chef d'équipe, 01.10.2008
Ivano ISABELLA VALENZI, AMD, Soudeur, 14.01.2008

2024

Elodie ALLARD, LR, Conductrice de travaux, 01.07.2009
Miguel Angel BOTANA GONZALEZ, GC, Machiniste, 01.10.2009
Oscar César DE OLIVEIRA FERREIRA, GC, Chef d'équipe, 02.03.2009
Marco Paulo DOS REIS SARABANDO, GC, Machiniste, 01.09.2009
Joao FERREIRA DE OLIVEIRA, BAT REN, Chef d'équipe, 01.10.2009
Nelson Filipe MARQUES BARREIRA, BAT REN, Chef d'équipe, 01.04.2009
Hadrien Mike PEZZUTTO, GC, Chef d'équipe, 17.08.2009

2025

Robin MARTINEZ, GC, Contremaître, 30.08.2010
Eliseo ROJO BOTANA, GC, Maçon, 01.10.2010
José de Jesus RUA BARREIROS, GC, Machiniste, 12.01.2010
Mustafa SAYILIR, GC, Maçon, 02.08.2010

JUBILAIRES 2023, 2024 ET 2025

20 années de service



2023

Nicolas CHAVANNE, GC, Machiniste, 13.01.2003
Moises Antonio PEREIRA CARDOSO, BAT REN, Maçon, 07.05.2003
Vitor Fernando PEREIRA DA SILVA, GC, Soudeur, 24.03.2003

2024

Ivo Edgar ARAUJO MARTINS, BAT REN, Chef d'équipe, 15.07.2004
Laurent BILLOD, Martin, Chef d'équipe, 01.10.2004
Giuseppe CATUARA, GC, Chef d'équipe, 14.01.2004
Tiago José DA GRACA GUIA, AMD, Mécanicien, 01.04.2004
Carlos DO CARMO LOPES, Martin, Contremaître, 01.10.2004
Eric DUPRAZ, AMD, Directeur, 13.09.2004
Antonio FERREIRA GONCALVES, DS, Maçon, 14.10.2004
Antonio José LOPES RODRIGUES, GC, Contremaître, 28.07.2004
Rui MARTINS MORGADO, GC, Contremaître, 28.06.2004
Joaquim Pedro MORAIS PINTO, BAT REN, Machiniste, 08.09.2004
Idalio José MORGADO DE ALMEIDA, GC, Maçon, 01.09.2004

2025

Alberto DUQUE NAVALHO, GC, Maçon, 01.02.2005

25 années de service



2023

José ALBUQUERQUE, AMD, Chauffeur, 05.10.1998
Sani BERISHA, BAT REN, Maçon, 02.12.1998
Claude CHAPELAY, GC, Machiniste, 01.12.1998
Joaquim Pedro DIMAS, BAT REN, Machiniste, 01.08.1998
Patrice LAVOREL, BAT REN, Mandataire commercial, 01.02.1998
Nicola ROCCA, BAT REN, Maçon, 05.01.1998
Antonio VIEIRA GOMEZ DE JESUS, GC, Maçon, 08.06.1998

2024

Guy PASQUIER, GC, Contremaître, 26.04.1999
Raphaël RAMPINI, ADMG, Directeur général, 01.01.1999
Fabrice REYMOND, GC, Conducteur de travaux, 14.06.1999

2025

Thierry BOUCHET, GC, Machiniste, 16.10.2000
Miguel DA SILVA CARDOSO, BAT REN, Maçon, 26.06.2000
José DE MATOS, GC, Machiniste, 29.05.2000
Agostino ISABELLA VALENZI, BAT REN, Maçon, 11.09.2000
Mario Miguel MAGALHAES ARAUJO, BAT REN, Maçon, 11.09.2000
Jean-Marc PERROTTON, DS, Foreur scieur, 23.03.2000
Rodolphe PIAZZA, BAT REN, Contremaître, 05.06.2000

30 années de service



2023

Arnaldo FERREIRA ALMEIDA, GC, Contremaître, 12.05.1993

2024

Bernard CHABRE, BAT REN DS, Directeur, 01.08.1994

2025

Saul NOBREGA DIOGO, BAT REN, Machiniste, 01.09.1995

35 années de service



2023

Olivier ZAHND, ADMG FC, Directeur, 01.09.1988
Christian ROSSI, GC, Directeur adjoint, 01.07.1988

2024

Antonio CORREIA RODRIGUES, AMD, Responsable Magasinier, 22.06.1989

40 années de service



2023

José PEREZ BRUÑA, AMD, Chauffeur, 22.04.1983

DÉMOLITION ET TRANSFORMATION D'UN BÂTIMENT HISTORIQUE AU CŒUR DE GENÈVE

Dans le cadre de la transformation complète d'un immeuble historique situé en plein centre de Genève, notre entreprise a été mandatée par l'Atelier Christen Architecte ainsi que MDB Ingénieurs Civils Associés SA pour mener à bien les travaux de démolition et de rénovation structurelle.

L'opération consiste en une rénovation structurelle du bâtiment classé à l'OPS Service des monuments et des sites. Une attention particulière est portée à la protection des éléments historiques à conserver. Des modes opératoires spécifiques ont été élaborés afin d'assurer la stabilité permanente du bâtiment et la sécurité de l'ensemble des intervenants.

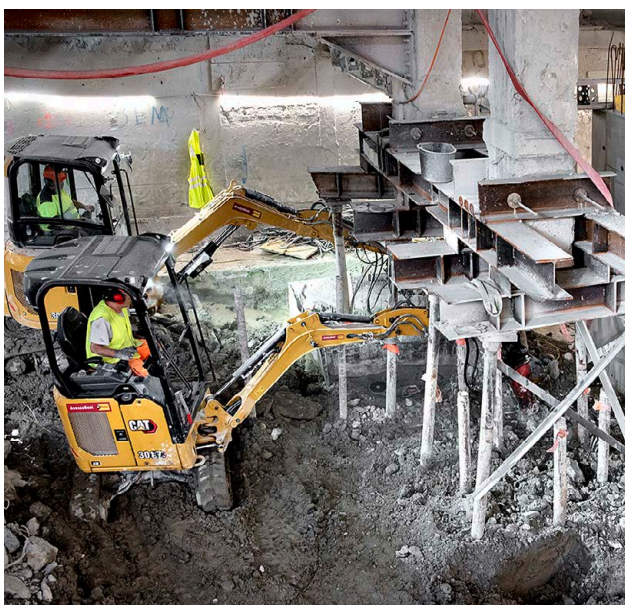

Une démolition technique

La première phase des travaux comprend un curage complet de l'ouvrage, suivi de la démolition lourde, incluant le croquage, le sciage et la déconstruction du radier, de certains murs, des dalles et sommiers.

Un tri rigoureux des matériaux est réalisé tout au long du chantier afin de favoriser leur valorisation et leur recyclage, conformément aux exigences environnementales actuelles. Une planification détaillée est mise en place pour garantir les flux d'approvisionnement et d'évacuation indispensables aux différents acteurs du projet.

Composé de murs en plots, béton armé et de structures métalliques, le bâtiment requiert une approche méthodique d'une grande technicité. Les éléments porteurs sont déconstruits avec précision à l'aide de robots de démolition et d'équipements de sciage, garantissant sécurité et maîtrise des vibrations dans un environnement urbain sensible.

Reprise en sous-œuvre et renforcements structurels

La seconde phase du projet est consacrée à la reprise en sous-œuvre, puis à la redéfinition des volumes et distribution intérieurs. Celle-ci commence par la réalisation de travaux spéciaux de renforcement, forages de micropieux, injection de coulis de ciment du terrain selon la méthode jetting. S'en suivent la démolition du radier, des piliers existants ainsi que les travaux de terrassement en sous-œuvre. La structure

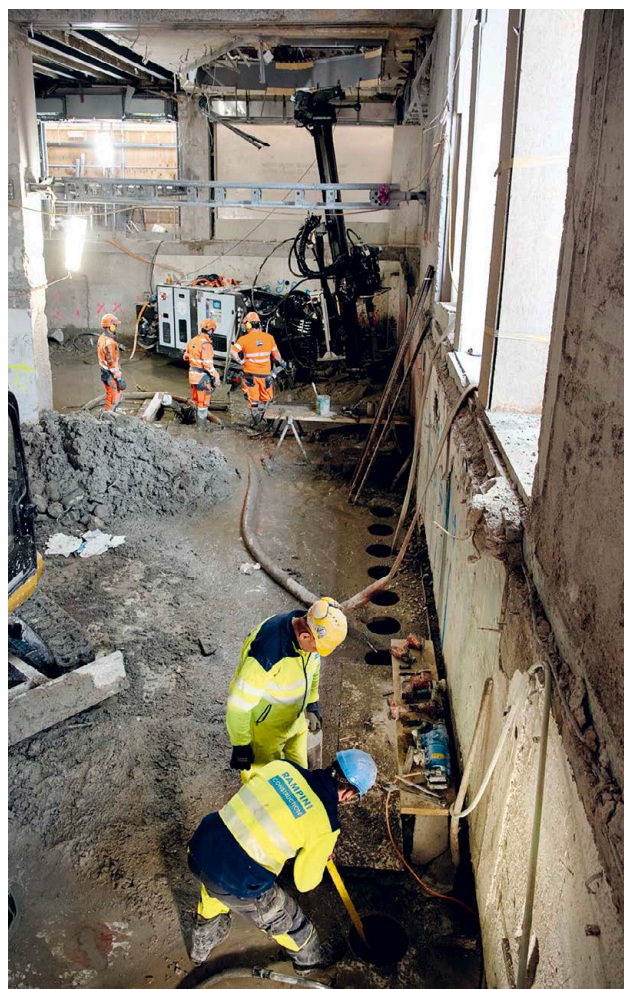

porteuse mixte est ensuite reconstruite en utilisant de la charpente métallique et le béton armé pour garantir les normes sismiques en vigueur.

Renaissance d'un escalier monumental

Dans le cadre de notre contrat, nous avons reconstitué une partie de l'escalier historique de ce bâtiment reliant le rez-de-chaussée au premier étage. Pour réussir cet exercice, afin de ne pas dénaturer la cage d'escalier d'origine, nous avons réalisé un coffrage sur mesure en bois et bétonné soigneusement cette partie d'ouvrage. Après décoffrage, nous avons fait appel à un sculpteur tailleur de pierre pour

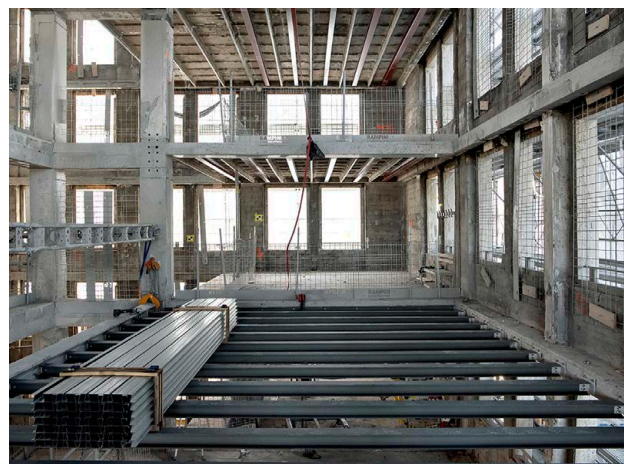



boucharder et ciseler à la hache une marge constante des arêtes pour un résultat d'uniformité esthétique fidèle à l'escalier original.

Une collaboration réussie

Nos équipes des secteurs Démolition sciage et Bâtiment Rénovation relèvent ce défi technique avec professionnalisme, s'appuyant sur leur solide expérience et leur parfaite maîtrise.

Nous remercions le Maître de l'ouvrage pour sa confiance, l'Atelier Christen Architecte pour la direction des travaux, ainsi que le bureau MDB Ingénieurs Civils Associés SA pour l'étroite collaboration qui a permis la réussite de ce projet d'envergure au cœur de Genève.

Dimitri LAVOINE
Conducteur de travaux

Benjamin SOLA
Conducteur de travaux

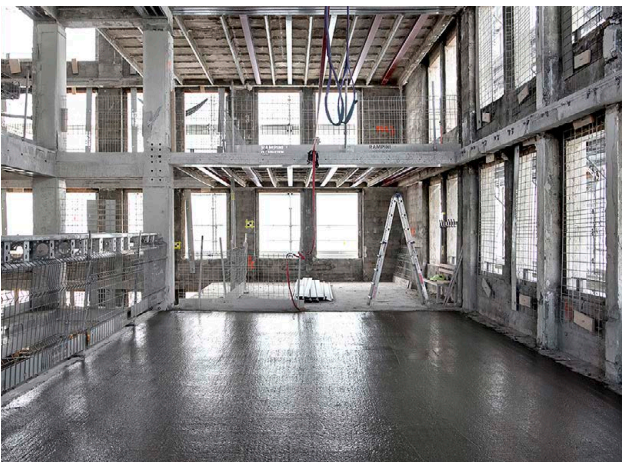

RENATURATION DU NANT DU PONT-DU-CENTENAIRE

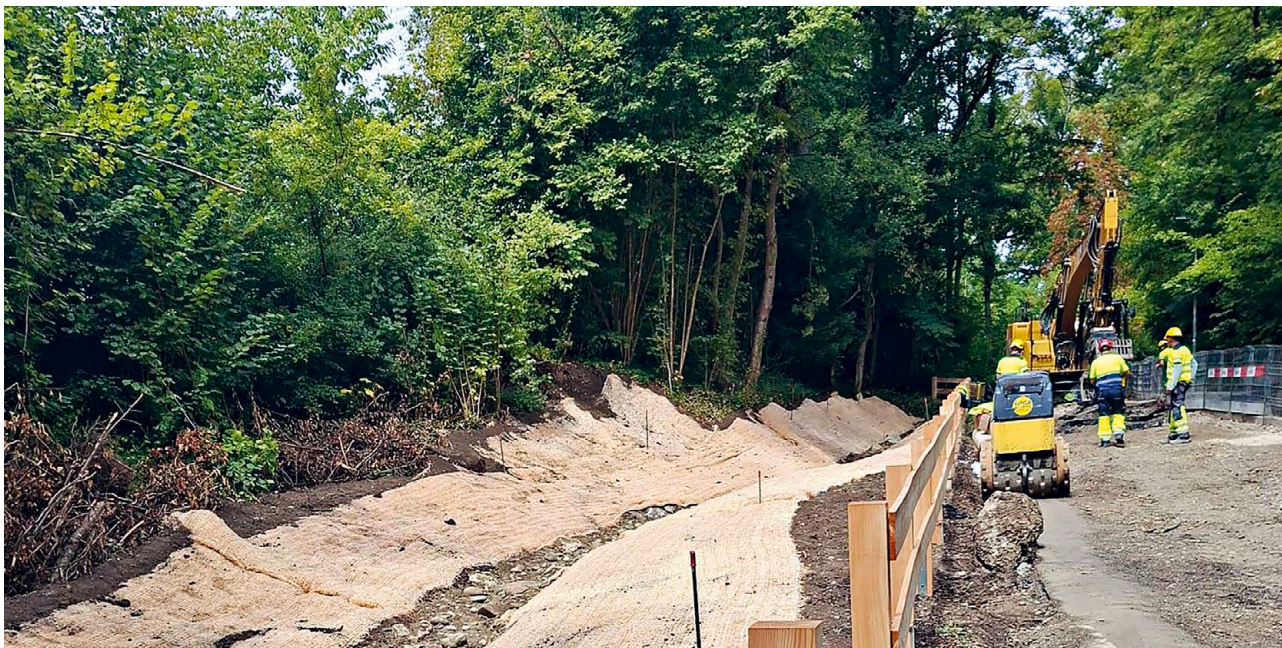

Fragilisé par une forte érosion et un glissement de terrain survenu il y a quelques années, le Nant du Pont-du-Centenaire, situé sur la commune d'Onex, en rive gauche de l'Aire, présentait un lit très encaissé et des berges instables sur son tronçon amont.

Les travaux, réalisés de juin à septembre 2025, visant à stabiliser durablement les berges du Nant tout en préservant la biodiversité et le fonctionnement naturel du cours d'eau, ont permis la création d'un nouvel exutoire, le réaménagement du lit et la réduction des pentes pour limiter les phénomènes d'incision. Le lit a été structuré et aménagé avec des matériaux alluvionnaires et des blocs naturels afin de ralentir le courant et d'en dissiper l'énergie. Des seuils et des surprofondeurs ont été créés pour stabiliser le profil

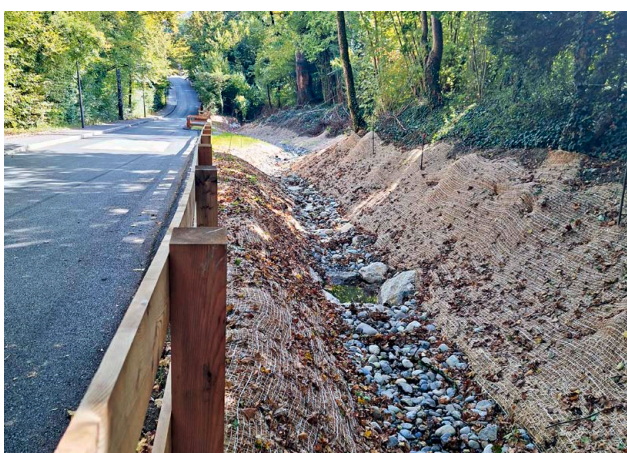

du cours d'eau et favoriser la biodiversité. Les rives ont été renaturées, avec des plantations et des ensemencements. Le débit a été régulé pour réduire l'érosion et mieux gérer les crues, sans impacter le secteur aval, qui conserve son caractère naturel. La gestion des eaux urbaines étant aussi un des enjeux du chantier, nous avons en parallèle mis en œuvre un collecteur sous le Chemin du Pont-du-Centenaire avec la création d'une chambre de déviation des eaux excédentaires, d'une chambre brise énergie type vortex, d'une chambre

en béton armé à construire sur place et enfin la pose d'un caniveau en béton type Aquacadre. L'exutoire du collecteur a été intégré avec le projet de renaturation. À sa sortie, celui-ci dispose d'une rampe en enrochement avec des pierres placées en quinconce légèrement au-dessus du fil d'eau visant à casser l'écoulement. Au vu de l'exiguïté des lieux et des accès, ce collecteur a été entièrement installé dans des fouilles profondes blindées.

Ce chantier a ainsi permis de concilier sécurité hydraulique, protection des infrastructures et valorisation écologique du site. Nous sommes fiers d'avoir contribué à cette réalisation avec nos équipes spécialisées en matière de risques environnementaux et pollutions des milieux naturels. Nous remercions la commune d'Onex et ses mandataires, les bureaux sd ingénierie genève sa, lancy et BMG Solution SA pour cette belle collaboration.

Elodie ALLARD
Conductrice de travaux

Alexandre GABARRE
Conducteur de travaux

PASSAGE INFÉRIEUR SOUS LA ROUTE DU GRAND LANCY



Afin de relier le nouveau quartier de Pont Rouge au parc Bernasconi, la construction d'un passage inférieur est actuellement en cours de réalisation par les équipes de Rampini Construction. Ce chantier, à la fois technique et complexe, permettra de franchir en souterrain les deux voies de circulation et les deux voies de tramway de la route du Grand Lancy, offrant ainsi un passage sécurisé aux piétons.

Pour limiter au maximum les perturbations sur la circulation, particulièrement dense sur cet axe, la dalle supérieure a été réalisée en trois étapes. Cette méthode a permis de maintenir la circulation sans interruption et de réduire le temps de construction impactant la route. Seuls les services de tramway ont dû être interrompus pendant une opération coup de poing de sept semaines, afin de construire la dalle du passage inférieur sous les voies du tramway. Durant cette période, des bus de substitution ont été mis en place pour assurer la continuité du service.

La dalle, d'une longueur totale de 27 mètres, repose sur 36 pieux forés d'un diamètre de 60 centimètres et d'une longueur de 11 mètres. Une fois les réseaux déviés et la dalle achevée, la creuse en taupe, sous la dalle de couverture, a pu commencer. Lors de cette phase, 800 mètres cubes de terre ont été excavés à l'aide d'une chargeuse à chenille, déplacés vers l'extérieur puis évacués au grappin, n'ayant aucun accès possible depuis le parc Bernasconi. Entre les pieux découverts, les parois parisiennes ont été gunitées à l'avancement pour assurer la stabilité du terrain.



Après le bétonnage du radier, la construction des deux murs intérieurs de 27 mètres chacun a débuté. Chaque mur, réalisé avec un coffrage, une face, type 4, avec fruits sur mesure de 60 et 75 degrés, a été coulé en une seule étape de 27 mètres. La dalle de couverture ayant été préalablement réalisée, le bétonnage s'est effectué depuis la route du Grand Lancy, avec une fermeture complète de celle-ci pendant la nuit, au travers de pipes de bétonnage. Un béton autoplaçant a été utilisé avec un volume de 125 mètres cubes par mur.

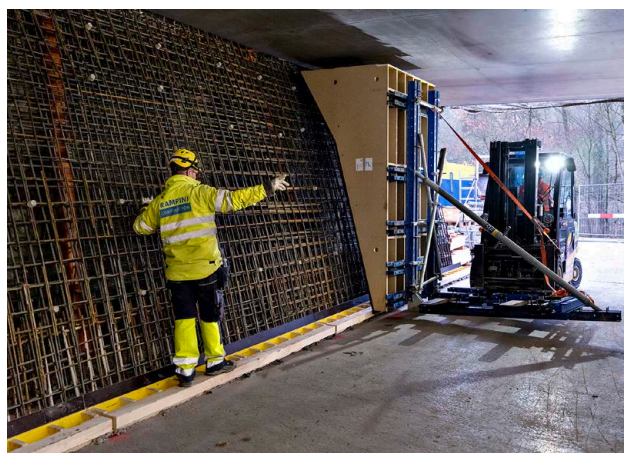

Une fois les murs extérieurs terminés et le revêtement posé, le passage inférieur pourra ouvrir ce printemps.

Nous tenons à remercier l'ensemble des collaborateurs ayant œuvré sur cette réalisation, sous la houlette de Robin MARTINEZ, Chef de chantier. Nous remercions également notre Maître d'ouvrage, l'État de Genève OCGC Office Cantonal du Génie Civil, ainsi que l'auteur du projet et la direction des travaux assurés par Ingeni SA.

Florian PACCARD
Conducteur de travaux

AMÉNAGEMENT URBAIN DU CENTRE ADMINISTRATIF COCOON

Dans le cadre de la création d'un nouveau quartier d'affaires sur la commune de Bussigny, Martin Paysage a été mandaté pour la réalisation des aménagements extérieurs du centre administratif COCOON.

Ce projet d'envergure représente l'aménagement de 25'000 mètres carrés, intégrant des travaux en toiture, la pose de dalles en béton préfabriquées, la création d'espaces plantés ainsi que la réalisation d'un bassin de rétention, au cœur d'un environnement urbain en plein développement.

Nos équipes, composées de maçons et machinistes expérimentés ainsi que des jardiniers qualifiés, sont intervenues durant près de deux ans afin de concrétiser ce vaste programme paysager et urbain. Les travaux ont nécessité une coordination rigoureuse entre les différents corps de métier, notamment pour les aménagements en toiture et les surfaces minérales.

Le projet comprend la mise en œuvre de 1'600 dalles préfabriquées en béton teinté dans la masse de 2.5 à 10 tonnes, représentant près de 2'500 mètres carrés, la réalisation de 10'000 mètres carrés de prairie, 2'000 mètres carrés de surfaces végétalisées en toiture, 1'100 mètres carrés d'émulsion gravillonnée. Soixante arbres d'ornement ont été plantés afin de structurer les espaces. Un bassin de rétention d'une capacité de 1'000 mètres cubes a également été réalisé, participant à la gestion durable des eaux pluviales du site. De nombreux équipements et mobiliers urbains tel que bancs, mâts d'éclairage, poubelles et abris vélos viennent compléter l'aménagement et améliorer le confort des usagers.



Nous adressons nos sincères remerciements au Maître d'ouvrage COCOON Invest SA, à la direction de travaux ass architectes associés SA, ainsi qu'au bureau d'architectes paysagistes Arfolia SA, pour leur confiance et la qualité de la collaboration qui ont permis de mener à bien ce projet emblématique.

Danaïl WALTER
Mandataire commercial

Maxime COVRAT
Conducteur de travaux



17 OBJECTIFS DE DÉVELOPPEMENT DURABLE DE L'ONU : OBJECTIFS N°15 VIE TERRESTRE ET N°6 EAU PROPRE ET ASSAINISSEMENT

D'après MétéoSuisse, les périodes dites de fortes chaleurs et de canicule que nous avons traversées les années précédentes vont être de plus en plus fréquentes et s'intensifier à l'avenir. Le canton de Genève fait partie des lieux les plus denses en habitations et des plus touchés par ce phénomène en Suisse : les températures sont plus élevées à cause d'îlots de chaleur plus nombreux.

Ces phénomènes mettent en danger notre santé et celle de notre environnement. Ces dernières années, de nombreuses mesures supplémentaires ont été mises en place pour protéger la santé des travailleuses et travailleurs en extérieur. L'organisation journalière du chantier, la création de zones d'ombres, de protections collectives et individuelles, les arrêts d'activités sont autant de mesures que nous avons mises en œuvre pour préserver la santé de chacun.

En plus de cela, pour prendre soin de notre environnement ainsi que de notre planète, nous œuvrons en faveur de l'Objectif N°15 du Développement Durable qui a pour but de préserver et restaurer les écosystèmes terrestres.

Nous avons présenté dans le Ramp'Echos N°77 de l'hiver 2022, l'emploi des matériaux bas carbone, l'utilisation de matériaux recyclés ou alternatifs mis en avant dans les variantes que nous proposons.

Pour la sauvegarde des sols, de la faune et de la flore, nous devons réduire les îlots de chaleur présents dans les villes, rendre à nos sols leur perméabilité et développer la plantation de végétaux en proposant à nos parties intéressées des variantes écologiques. En plus de cela et afin de remplacer les éléments susceptibles de conserver la chaleur, nous proposons la plantation de végétaux permettant d'apporter de l'ombre et de la fraîcheur ainsi que d'absorber le carbone.

Enfin, parce que la sauvegarde de l'eau est essentielle à la vie terrestre, notre entreprise met en place au quotidien, un plan de gestion des eaux sur chaque chantier, équipe ces derniers de stations de recyclage et de traitement des eaux. Les revêtements perméables et les bassins d'infiltration des eaux pluviales sont de plus en plus fréquemment favorisés dans le cadre de nos projets. Ces actions sont en faveur de l'Objectif N°6 Eau propre et assainissement permettent d'assurer une gestion durable des ressources en eau.

Aurélie PELLEGRIN
Responsable SMI



Comité Formation

LA FORMATION POUR TOUS, UNE PRIORITÉ POUR NOUS

Depuis de nombreuses années, les membres du Comité Formation proposent à chaque collaborateur des formations sur différents thèmes afin d'acquérir un savoir-faire constant pour répondre aux besoins de nos chantiers.

Pour chaque nouveau collaborateur, le Comité organise une session de trois formations fondamentales : la formation Premiers Secours, le Parcours Sécurité et pour notre personnel d'Exploitation, la formation Élingage.

La formation Premiers Secours se déroule sur trois demi-journées. Elle permet d'appréhender en cas d'urgence les règles fondamentales à adopter : observer, réfléchir et agir. Ce cours de base donne notamment des notions de reconnaissance des dangers, d'évaluation de l'état de la personne accidentée, ou encore des modalités pour contacter les services d'urgence.

La formation continue est une priorité. Ainsi tous les deux ans, nos collaborateurs se perfectionnent en suivant une formation de rafraîchissement des gestes appris, afin de ne pas perdre les bons réflexes acquis. Le Parcours Sécurité dure une demi-journée et se déroule au centre de formation

Pont-Rouge au Petit-Lancy. Cette formation présente les différents dangers potentiellement rencontrés sur les chantiers et donne les directives sur les comportements adéquats à adopter pour garantir une sécurité face à toute situation. La formation Élingage d'une durée d'une demi-journée consiste, quant à elle, à transmettre de manière exhaustive des connaissances théoriques et pratiques sur l'élingage de charges et à vérifier l'acquisition des compétences requises.

Nous remercions nos parties intéressées en charge de ces formations, avec lesquelles nous avons tissé un climat de confiance : l'IFC Institut de Formation de la Construction ainsi que l'AGSS Association Genevoise des Sections de Samaritains.

Félicitations à l'ensemble de nos collaborateurs pour leur implication dans le suivi de ces formations continues.

Sandrine DELAUNAY
Assistante du Comité Formation

ARRIVÉES DU PERSONNEL



Melisa VAZQUEZ NETO, AMD, Assistante de secteur, 24.07.23. **Mattia BATTISTON**, BAT REN, Apprenti Maçon, 21.08.23. **Ibrahim Michaël LATRÊCHE**, GC, Apprenti constructeur de route, 21.08.23. **Aidan PETIT**, GC, Apprenti constructeur de route, 21.08.23.



Camelo MENDES DOMINGOS, BAT REN, Contremaître, 21.08.23. **Martin PHILIPPS**, GC, Contremaître, 01.09.23. **Loïc ROTH**, Martin, Jardinier, 01.09.23. **Nicolas CROSET**, Martin, Aide-Jardinier, 01.10.23.



William HEUZE, GC, Machiniste, 01.10.23. **Louis LACROIX**, Martin, Jardinier, 01.10.23. **Téa FLACHERON**, GC, Assistante de secteur, 05.10.23. **Maxime COUVRAT**, Martin, Conducteur de travaux, 01.02.24.



David RICHARD, GC et LR, Directeur, 01.03.24. **Bérenger QUEROU**, GC et LR, Responsable acquisition, 01.03.24. **Ricardo Manuel OLIVEIRA CARVALHO**, Martin, Maçon, 01.03.24. **José Alberto DOS SANTOS RODRIGUES**, AMD, Carrossier, 01.04.24.



Antonio Manuel FERNANDES MAGALHAES, BAT REN, Maçon, 01.04.24. **Jules VARIN**, Martin, Jardinier, 01.04.24. **Loïc LECOMTE**, Martin, Jardinier, 01.04.24. **Vitor Joao DE ALMEIDA AGUIAR**, GC, Maçon, 01.05.24.



Joao Manuel DE JESUS, BAT REN, Chef d'équipe, 01.05.24. **Antoine CLAIRENS**, Martin, Maçon, 01.06.24. **Jonathan AÑON ROJO**, GC, Maçon, 01.06.24. **Nicolas FAVRE**, BAT REN, Stagiaire Conducteur de travaux, 10.06.24.



Xavier COLAS, Martin, Jardinier, 01.07.24. **Benjamin SOLA**, BAT REN, Conducteur de travaux, 01.07.24. **Altino Alexandre PINTO RIBEIRO**, DS, Maçon, 01.07.24. **Luis Enrique JUMA ENCARNACION**, BAT REN, Apprenti Maçon, 01.07.24.



Kamran KHOGIANI KHEL, GC, Apprenti Constructeur de routes, 01.07.24. **Rui Manuel DA SILVA MARTINS**, GC, Maçon, 22.07.24. **Romain MOULÉ**, BAT REN, Conducteur de travaux, 01.08.24. **Pierre-Loïc FRONT**, GC, Conducteur de travaux, 01.08.24.



Kris LOPES BATISTA, GC, Apprenti Constructeur de routes, 19.08.24. **Nicolas JOUBERT**, GC, Maçon, 09.09.24. **Théotime PERRIGAULT**, Martin, Conducteur de travaux, 30.09.24. **Haki GUSTURANAJ**, Martin, Machiniste, 01.10.24.



Mahamoud HABOU-BAKAR, GC, Conducteur de travaux, 21.10.24. **Marion KOCH**, ADMG AO et LR, Réceptionniste téléphoniste et Assistante de secteur, 01.11.24. **Amaury ROBIN**, BAT REN, Calculateur, 01.01.25. **Thomas LOMBART**, BAT REN, Directeur adjoint, 01.01.25.



Patrick FERREIRA BALULA CRUZ, BAT REN, Maçon, 13.01.25. **Steven VIEMONT**, BAT REN, Maçon, 13.01.25. **Louis FOLLIEEN**, Martin, Jardinier, 13.01.25. **Fabio Daniel PINTO MARTINS**, Martin, Aide jardinier, 13.01.25.



Richard BALIVET, Martin, Machiniste, 03.02.25. **Julien BUSATTA**, Martin, Jardinier, 03.03.25. **Leonel SANTOS LEITAO**, GC, Maçon, 01.03.25. **Sergio Antonio DA CONCEICAO FIALHO**, GC, Maçon, 01.03.25.



Jérémy FOURMONT, GC, Maçon, 01.04.25. **Aloïs BAVOUX**, Martin, Jardinier, 01.04.25. **Steven GUERIN**, GC, Machiniste, 01.05.25. **Victor Alexander MONAGREDA ANGULO**, DS, Démolisseur, 01.06.25.



Maxime CHRISTOFFEL, DS, Démolisseur, 01.06.25. **Cyrille GROSPÉLIER**, GC, Machiniste, 16.06.25. **Tristan SIMONNET**, BAT REN, Maçon, 01.07.25. **Fabio GOMES**, GC, Maçon, 01.07.25.



Kelly CHABERT, GC, Assistante de secteur, 01.07.25. **Christiane BARBE**, ADMG AO, Assistante des Ressources humaines, 01.08.25. **Damien MORZIER**, BAT REN, Apprenti Maçon, 18.08.25. **Baptiste CHERIN**, BAT REN, Apprenti Maçon, 18.08.25.



Alberto GARCIA MORENO, GC, Apprenti Constructeur de Route, 18.08.25. **Hédi MOUMNI**, Martin, Apprenti Horticulteur, 18.08.25. **Mathéo BERNARD**, Martin, Apprenti Horticulteur, 18.08.25. **André LOPES FERREIRA**, BAT REN, Maçon, 01.09.25.



Eren ERSOY, GC, Conducteur de travaux, 01.09.25. **Emma DURO RODRIGUES**, ADMG FC, Assistante de secteur, 01.09.25. **Alexia SAUTIER**, ADMG AO, Responsable des Ressources humaines, 01.09.25. **Bruno José MONTEIRO ABELHA**, DS, Démolisseur, 01.09.25.



Steven GEORGET, DS, Démolisseur, 01.09.25. **Mélissa MUMENTHALER**, ADMG AO, Assitante de direction, 01.09.25. **Jimmy DUTEY**, Martin, Jardinier, 01.09.25. **Julien BELLENGUEZ**, GC, Chef d'équipe, 15.09.25.



Jean LAUFERON, Martin, Chef d'équipe, 17.09.25. **Damien DEY**, Martin, Chef d'équipe, 01.10.25. **Anthony LACASE**, GC, Calculateur, 01.11.25. **Sabrina KRAUSE**, Martin, Assistante de secteur, 01.12.25.

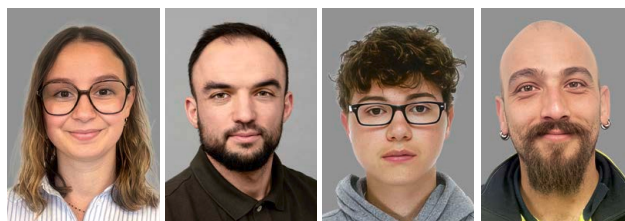

Mélia BERTRAND, GC, Stagiaire Conductrice de travaux, 01.01.26. **Osman GUNES**, DS, Conducteur de travaux, 01.01.26. **Louis BETRISEY**, Martin, Jardinier, 12.01.26. **Anthony DE ALMEIDA MACHADO**, DS, Foreur scieur, 01.02.26.

ARRIVÉES DU PERSONNEL

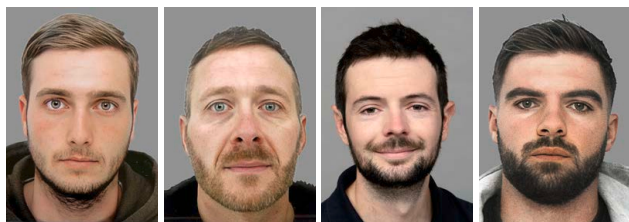

Loan PÉRNOUD, GC, Manœuvre, 01.02.26. **Damien DUPEU**, GC, Maçon, 01.02.26. **Sam MOGET**, GC, Conducteur de travaux, 01.02.26. **Olivier BESSEÑAY**, Martin, Jardinier, 01.02.26.



Maël MEYNET-CORDONNIER, Martin, Jardinier, 01.02.26. **Anthony GROSTABUSSIAT**, GC, Conducteur de travaux, 01.03.26. **Michaël GOUTAZ**, GC, Chef d'équipe, 01.03.26. **Johan PEREZ**, BAT REN, Conducteur de travaux, 01.03.26.



Emilien HEBERT, GC, Stagiaire Conducteur de travaux, 01.03.26. **Rui Miguel DA SILVA COSTA**, GC, Maçon, 01.03.26. **Florent BOURRAT**, DS, Foreur scieur, 01.03.26. **Sergio Arlindo GASPARE PEREIRA**, DS, Foreur scieur, 01.03.26.



Katia SOBCZAK, Martin, Jardinière, 01.03.26. **Sandra VARELA BORGES**, Martin, Assistante de secteur, 01.03.26. **Vanessa GUEDES MENDES**, ADMG AO, Réceptionniste téléphoniste et Assistante de secteur QSE, 01.04.26. **Vincent CHAMIOT**, LR, Conducteur de travaux, 01.04.26.



José Carlos PENTEADO BOAVENURA, BAT REN, Maçon, 01.04.26. **Matthieu SANTIN**, BAT REN, Chef d'équipe, 01.04.26. **Arnaud MONNIER**, BAT REN, Responsable acquisition et Calculateur, 01.04.26. **Pierrick LECOMTE**, Martin, Jardinier, 01.04.26.

NOMINATIONS

Nous avons le plaisir de vous annoncer les nominations suivantes :

Filipe Miguel BARROS PROENCA, Chef d'équipe, GC, 01.01.24
Rui MARTINS MORGADO, Contremaître, GC, 01.01.24
Jean-Evan PICANDET, Chef d'équipe, Martin, 01.01.24
Damien BOROT, Directeur adjoint, LR, 01.01.24
William PETRIAUX, Chef d'équipe, GC, 01.04.24
Vassili KARYOTAKIS, Chef d'équipe, Martin, 01.01.25
Luis Carlos VIEIRA TEIXEIRA, Contremaître, Martin, 01.01.25
Danaïl WALTER, Mandataire commercial, Martin, 01.01.25
Arnaud RODET, Chef d'équipe, BAT, 01.01.25
Dinis Agostinho PEREIRA DA SILVA, Contremaître, DS, 01.01.25
Oscar César DE OLIVEIRA FERREIRA, Contremaître, GC, 01.01.26
Eddy PERTUISET, Contremaître, GC, 01.01.26
Jordan BOUVIER, Chef d'équipe, Martin, 01.01.26
Kevin SCHUTZ, Chef d'équipe, Martin, 01.01.26.

RÉUSSITES AUX EXAMENS

Nous avons le plaisir de vous annoncer les réussites suivantes :

William PETRIAUX, GC, Certificat Chef d'équipe, 21.03.24.
Elodie ALLARD, LR, Certificate of Advanced Studies HES-SO en Renaturation des cours d'eau, 11.10.24.
Océane FAVRE, GC, Management & Ressources Humaines, 23.10.24.

RETRAITES

Nous souhaitons une retraite bien méritée à :

François DUBOUCHET, 23 ans au 11.01.2023, Contremaître, LR
Fernando AGOSTINHO, 34 ans au 06.03.2023, Grutier, BAT
Claude CHAPELAY, 25 ans au 01.12.2023, Machiniste, GC
Joao Manuel BRANCO SEGUNDO, 19 ans au 30.04.2024, Maçon, GC
Guy PASQUIER, 24 ans au 30.06.2024, Contremaître, GC
Christian ROSSI, 35 ans au 31.07.2025, Directeur adjoint, GC
Anibal DOS SANTOS RODRIGUES, 13 ans au 31.08.2024, Carrossier, AMD
Idalio DE MATOS OLIVEIRA, 37 ans au 31.08.2024, Contremaître, GC
Antonio VIEIRA GOMES DE JESUS, 26 ans au 30.09.2024, Maçon, GC
Alberto NAVALHO DUQUE, 20 ans au 30.04.2025, Maçon, GC
Patrice LAVOREL, 26 ans au 30.04.2025, Calculateur, BAT
Francisco ROJO BOTANA, 14 ans au 30.04.2025, Maçon, GC
Frédéric PASERO, 17 ans au 31.05.2025, Calculateur, GC.

MARIAGES

Nous souhaitons toutes nos félicitations à :

Thomas MENIN et **Gwenaëlle VAIVRE**, pour leur union du 25.05.24, BAT REN.
Nicolas JOUBERT et **Vanessa MAIRESSE**, pour leur union du 14.06.25, GC.
Joao Roberto BRITO VIEIRA et **Alcione ANDRADE GUEDES**, pour leur union du 06.11.25, GC.

NAISSANCES

Nous souhaitons la bienvenue à :

Valentina, née le 28.09.23, fille de Raphaël RAMPINI,
Théa, née le 24.10.23, fille de Michaël FOIN,
Eliott, né le 02.12.23, fils de Mathieu SIMON,
Faustine, née le 11.01.24, fille de François-Xavier THOLIN,
Lyam, né le 11.01.24, fils de Helder QUINTAIS,
Bruno, né le 16.02.24, fils de Armando CARVALHO PEREIRA DA MOTA,
Jade, née le 23.02.24, fille de William HEUZE,
Tiago, né le 30.04.24, fils de Anthony EUSEBIO,
Thémis, née le 21.07.24, fille de Vassili KARYOTAKIS,
Nour, née le 01.08.24, fille de Chiheb ACHOUR TANI,
Thaïs, née le 16.10.24, fille de Dylan TEMPLIER,
Carolina, née le 25.01.25, fille de Ricardo Manuel OLIVEIRA CARVALHO,
Léon, né le 09.03.25, fils de Florian PACCARD,
Charly, né le 17.03.25, fils de Charles GOMBART,
Andréa, née le 23.06.25, fille de Kevin PONS,
Samuel, né le 18.07.25, fils de Hugo FAVRE-MOT,
Kamila, née le 14.08.25, fille de Maxime CHRISTOFFEL,
Anna, née le 14.08.25, fille de Julien JEZEQUEL,
Beatrice, née le 17.08.25, fille de Michele LATINO.

Adjudications récentes

BÂTIMENT

Immeubles logements Amandolier

- Construction de deux bâtiments de logements avec une zone d'activités au rez-de-chaussée et parking souterrain.
Lieu : Avenue de l'Amandolier 15-17, CH-1208 Genève
Maître d'ouvrage : Amandolier SA
Architecte : LRS Architectes SA
Ingénieur : sbing SA

Chemin de Saule 11

- Construction d'un immeuble de logements sur trois niveaux et sous-sol.
Lieu : Chemin de Saule 11, CH-1233 Bernex
Maître d'ouvrage : Société simple OIKOS Développement
Architecte : De Giulì & Portier Architectes SA
Ingénieur : BM ingénieurs Sàrl

Chemin de la Montagne 136

- Construction de trois bâtiments de logements et d'activités.
Lieu : Chemin de la Montagne 136, CH-1224 Chêne-Bougeries
Maître d'ouvrage : ASSETIMMO Fondation de Placements Immobiliers
Assistant du MO : Emch + Berger AG Zofingen
Direction de travaux : Tekhne SA
Architecte : a-rr. sa
Ingénieur : Bernard et Forestier Ingénieurs civils Sàrl + MP ingénieurs conseils S.A.

Aux-Folies 10

- Construction d'un immeuble de logements avec parking souterrain.
Lieu : Chemin Aux-Folies 10, CH-1293 Bellevue
Maître d'ouvrage : Effel Développement SA
Architecte : eLemento architecture SA
Ingénieur : FP Ingénieurs civils associés Sàrl

Vernier 115 immeubles

- Construction de deux immeubles et d'un parking souterrain.
Lieu : Route de Vernier 115, CH-1219 Vernier
Maître d'ouvrage : Fondation de la Ville de Genève pour le logement social
Architecte : Lopes & Périnet-Marquet Architectes EPFL Sàrl
Ingénieur : MONOD - PIGUET + ASSOCIES Ingénieurs Conseils SA

Vernier 115 auberge de jeunesse

- Construction d'une auberge de jeunesse.
Lieu : Route de Vernier 115, CH-1219 Vernier

Maître d'ouvrage : Fondation de la Ville de Genève pour le logement social
Architecte : Lopes & Périnet-Marquet Architectes EPFL Sàrl
Ingénieur : MONOD - PIGUET + ASSOCIES Ingénieurs Conseils SA

Centre pour Migrants

- Construction d'un centre pour migrants mineurs.
Lieu : Chemin du Grand-Champ 9, CH-1219 Aïre
Maître d'ouvrage : Hospice général, institution genevoise d'action sociale
Direction de travaux et architecte : Atelier d'Architecture 3BM3 SA
Ingénieur : Thomas Jundt Ingénieurs Civils SA

Villa Nant-d'Argent 10

- Création d'une annexe neuve à la villa avec parking souterrain, salles polyvalentes, piscine intérieure, sauna et hammam.
Lieu : Chemin du Nant-d'Argent 10, CH-1223 Cologny
Maître d'ouvrage : Propriétaire privé
Architecte : de Planta et Associés Architectes SA
Ingénieur : Thomas Jundt Ingénieurs Civils SA

Manufacture horlogère

- Rénovation et construction d'une nouvelle manufacture.
Lieu : CH-1217 Meyrin
Maître d'ouvrage : Manufacture horlogère
Direction de travaux : CCHE Lausanne SA
Architecte : FdMP architectes SA
Ingénieur : Thomas Jundt Ingénieurs Civils SA

Villa Charrue 2

- Construction de cinq villas.
Lieu : Chemin de la Charrue 2, CH-1218 Le Grand-Saconnex
Maître d'ouvrage : Propriétaire privé
Direction de travaux : id-DT SA
Architecte : AIA Architectes SA
Ingénieur : FIECHTER Ingénierie SA

Villa Malagnou

- Construction d'une villa avec piscine extérieure.
Lieu : Route de Malagnou 170B, CH-1224 Chêne-Bougeries
Maître d'ouvrage : Propriétaires privés
Architecte : EYKA SA
Ingénieur : ZS Ingénieurs Civils SA

Concorde Espace Culturel

- Réalisation d'une passerelle, d'un local poubelle, de rampes d'accès et d'escaliers en béton.
Lieu : Rue Jean-Simonet, CH-1219 Vernier

Maître d'ouvrage : Fondation pour le développement des arts et de la culture
Entreprise générale : HRS Real Estate SA
Architecte : CCJV office architects S.L.P
Ingénieur : ab ingénieurs sa

RÉNOVATION

Villa Mousse

- Transformation d'une villa et garage. Réalisation d'une piscine avec terrasse.
Lieu : Chemin de la Mousse 63A, CH-1226 Thônex
Maître d'ouvrage : Propriétaire privé
Architecte : GRENIER & CORETRA SA
Ingénieur : NESH Sàrl

Façades Quai Ernest-Ansermet

- Purge du béton carbonaté des façades.
Lieu : Quai Ernest-Ansermet 36, 38, 40, 42, CH-1205 Genève
Maître d'ouvrage : Ville de Genève
Direction du Patrimoine Bâti
Ingénieur : MDI Ingénieurs Conseils Sàrl

Manufacture horlogère

- Création d'une mezzanine groupe de secours.
Lieu : Les Acacias
Maître d'ouvrage : Manufacture horlogère
Ingénieur : Ingeni SA Genève-Lancy

Dépendance Barbey

- Travaux de transformation dans un bâtiment inscrit à l'inventaire et réalisation d'un local technique enterré.
Lieu : Chemin de la Chênaie 50, CH-1293 Bellevue
Maître d'ouvrage : Richemont International SA
Architecte : Glauco Lombardi Architectes Associés SA
Ingénieur : MDI Ingénieurs Conseils Sàrl

Espace ForPro Tourbillon

- Aménagement intérieur du bâtiment E. Transformations de dalles existantes. Remplacement d'un système de dalles allégées par un système de dalles pleines. Création de trémies pour réalisation d'une nouvelle cage d'escalier.
Lieu : Route de la Galaise 11, CH-1228 Plan-les-Ouates
Maître d'ouvrage : ForPro - Fondation pour la promotion et la valorisation de la formation professionnelle
Architecte : brodbeck roulet architectes associés sa
Ingénieur : Ingeni SA Genève-Lancy

Milieu 6

- Extension et modification d'une villa privée.

Lieu: Chemin du Milieu 6, CH-1245 Collonge-Bellerive
 Maître d'ouvrage: Propriétaire privé
 Direction de travaux: aeby + mouthon architectes sa
 Architecte: FP Architecture Sàrl
 Ingénieur: Thomas Jundt Ingénieurs Civils SA

Rhône 100

• Rénovation des façades d'un immeuble et des techniques et comblement de l'attique.
 Lieu: Rue du Rhône 100, CH-1204 Genève
 Maître d'ouvrage: Fondation Hélène et Victor Barbour
 Architecte: Fabio FOSSATI - Architectes SA
 Ingénieur: Pillet SA

CFF Gare des Eaux-Vives Escalators

• Transformation d'escaliers existants pour ajout d'escalators.
 Lieu: Gare de Genève Eaux-Vives, CH-1207 Genève
 Maître d'ouvrage: Chemins de fer fédéraux suisses CFF
 Architecte: EMA Eric Maria Architectes Associés SA
 Ingénieur: Perreten & Milleret SA

Nant-de-Crève-Cœur 17

• Réhabilitation structurelle localisée du plancher de sous-sol après incendie.
 Lieu: Chemin du Nant-de-Crève-Cœur 17, CH-1290 Versoix
 Maître d'ouvrage: Fondation HBM Jean DUTOIT
 Architecte: Thierry Suchet architecte EPFL-SIA
 Ingénieur: ZS Ingénieurs Civils SA

Ferme Bernex

• Rénovation d'une grange pour création de deux logements.
 Lieu: Chemin du Signal 11, CH-1233 Bernex
 Maître d'ouvrage: Propriétaires privés
 Direction de travaux et ingénieurs civils: BATEC
 Direction de Travaux SA

Firmenich La Plaine, Bâtiment LP440 Firesystem

• Aménagement d'un nouveau local dans le but de mettre en place un système de protection coupe-feu.
 Lieu: Route de la Plaine 125, CH-1283 La Plaine
 Maître d'ouvrage: Firmenich SA
 Ingénieur: MDB Ingénieurs civils associés SA

Ormeaux 5

• Démolition d'un chalet et reconstruction d'une villa.
 Lieu: Avenue des Ormeaux 5, CH-1225 Chêne-Bourg
 Maître d'ouvrage: Propriétaires privés
 Direction de travaux: Wibco.Studio Sàrl
 Architecte: NOMOS ARCHITECTES SA
 Ingénieur: Ingeni SA Genève-Lancy

Surélévation Liotard 75

• Surélévation d'un immeuble sur trois niveaux.
 Lieu: Rue Liotard 75, CH-1203 Genève
 Maître d'ouvrage: Fondation Reposa
 Architecte: aeby + mouthon architectes sa
 Ingénieur: Thomas Jundt Ingénieurs Civils SA

Immeuble historique Robert-Céard

• Rénovation et transformation intérieure d'un bâtiment classé.
 Lieu: Rue Robert-Céard 1, CH-1204 Genève
 Maître d'ouvrage: Propriétaire privé
 Architecte: Christen et Cie
 Ingénieur: MDB Ingénieurs Civils Associés SA

UBS Cornavin

• Requalification, transformation et mise en conformité énergétique du bâtiment.
 Lieu: Place Cornavin 12, CH-1201 Genève
 Maître d'ouvrage: UBS Fund Management (Switzerland) AG
 Direction de travaux: GIRANI & PERRILLAT
 Direction des Travaux-Architectes Sàrl
 Architecte: FAZ architectes sàrl
 Ingénieur: Ingeni SA Genève-Lancy

Parking UBS Annevelle

• Rénovation d'un parking sur onze niveaux.
 Lieu: Chemin Annevelle 6, CH-1213 Lancy
 Maître d'ouvrage: Pensionskasse der UBS
 Direction de travaux: Hunziker Betatech AG
 Ingénieur: MDB Ingénieurs Civils Associés SA

Bâtiment d'Art Contemporain, Béton armé

• Rénovation, réorganisation et mise aux normes du Bâtiment d'Art Contemporain.
 Lieu: Rue Gourgas 7, CH-1205 Genève
 Maître d'ouvrage: Ville de Genève
 Architecte: C CHE Genève SA
 Ingénieur: IngPhi SA

Firmenich La Plaine, LP332

• Travaux de carbonatation sur des murs et dalles, hydrodémolition et reconstruction d'un sommier béton armé.
 Lieu: Route de la Plaine 125, CH-1283 La Plaine

Maître d'ouvrage: Firmenich SA
 Ingénieur: MDB Ingénieurs Civils Associés SA

Surélévation La Gradelle

• Surélévation d'un étage du collège de La Gradelle.
 Lieu: Chemin du Pré-du-Couvert 5, CH-1224 Chêne-Bougeries
 Maître d'ouvrage: Etat de Genève
 Office Cantonal des Bâtiments
 Architecte: ass architectes associés SA
 Ingénieur: Küng et Associés SA

JP De Sauvage 28

• Rénovation et extension d'une villa.
 Lieu: Chemin Jacques-Philibert-de-Sauvage 28, CH-1219 Châtelaine
 Maître d'ouvrage: Propriétaire privé
 Architecte: LRZarchitecte Sàrl
 Ingénieur: Le Collectif SA

CFUP Composite Fibré Ultra Performant Fonderie Kugler

• Réalisation d'une recharge de radier existant en CFUP.
 Lieu: Chemin du Château-Bloch 17, CH-1219 Le Lignon
 Maître d'ouvrage: Kugler Bimetal SA

Villa Griottière

• Transformation et agrandissement d'une villa.
 Lieu: Chemin de la Griottière 12, CH-1295 Mies
 Maître d'ouvrage: Propriétaire privé
 Direction de travaux: IA Technique-Architecture Sàrl
 Architecte: Atelier d'Architecture 3 L SA
 Ingénieur: sbing sa

Villa Six-Boulevards 2

• Transformation et agrandissement d'une villa.
 Lieu: Chemin des Six-Boulevards 2, CH-1245 Collonge-Bellerive
 Maître d'ouvrage: Propriétaire privé
 Architecte: Matei Agarici Architectes Sàrl
 Ingénieur: ESM INGENIERIE SA

Villa Armand Dufaux 11

• Transformation d'une villa existante. Création d'une extension et d'une piscine.
 Lieu: Chemin Armand Dufaux 11, CH-1245 Collonge-Bellerive
 Maître d'ouvrage: Propriétaires privés
 Architecte: Atelier be architectes SA
 Ingénieur: sbing SA

Manufacture horlogère

• Création d'un groupe de secours.
 Lieu: Plan-les-Ouates, CH-1228
 Maître d'ouvrage: Manufacture horlogère
 Architecte: brodbeck roulet architectes associés sa
 Ingénieur: Ingeni SA Genève-Lancy

Surélévation Satigny 42

• Transformation et surélévation d'un bâtiment.
 Lieu: Route de Satigny 42, CH-1242 Satigny
 Maître d'ouvrage: ImmoFu SA
 Direction de travaux: Arca'M Architecture SA
 Ingénieur: WaltGalmarini AG

DÉMOLITION SCIAGE

Rampini & Cie SA: réalisation pour nos secteurs Bâtiment Rénovation, Génie civil et Martin Paysage

- Travaux de sciage et carottage:
 - Passerelle VERO, Presqu'île d'Aire, CH-1214 Vernier, Les Evaux, CH-1213 Onex, travaux de sciage
 - Vieux-Chemin-d'Onex 4, CH-1213 Onex, travaux de carottage
 - Propriétaire privé, Chemin des Six-Boulevards 2, CH-1245 Collonge-Bellerive, travaux de sciage
 - Propriétaire privé, Chemin de la Charrue 2, CH-1218 Le Grand-Saconnex, travaux de carottage
 - Ville de Vernier, Route de l'Usine-à-Gaz, chemin Henri-De-Buren, chemin du Château-Bloch, CH-1214 Vernier, travaux de carottage
 - Route du Grand-Lancy 9, CH-1212 Lancy, travaux de sciage
 - Rue de Carouge 97, CH-1205 Genève, travaux de carottage
 - Propriétaire privé, Chemin de Saussac 18, CH-1256 Troinex, travaux de sciage
 - Tissus Nouveaux SA, Route de Lausanne 137, CH-1197 Prangins, travaux de carottage
 - Mairie de Confignon, Salle Communale et Ecole, Chemin de Sous le Clos 32, CH-1232 Confignon, travaux de sciage et carottage
 - Boulevard des Tranchées, CH-1206 Genève, travaux de sciage et démolition
 - Quartier d'Athénaz, Route de Grenand 16, CH-1285 Avusy, travaux de sciage
 - Tennis Club de Lancy, Chemin de la Solitude 9, CH-1213 Lancy, travaux de sciage

- CFF Gare de Vernier, CH-1214 Vernier, travaux de carottage
- Amandolier SA, Avenue de l'Amandolier 15-17, CH-1208 Genève, travaux de carottage
- Propriétaire privé, Rue des Voisins 5, CH-1205 Genève, travaux de carottage
- TPG, Diagonale Rue du Stand, CH-1204 Genève, travaux de carottage
- Ville de Genève, École des Crêts de Champel, Chemin des Crêts de Champel 40, CH-1206 Genève, travaux de carottage
- CMA Propriétés SA, Chemin des Batailles 16, CH-1214 Vernier, travaux de sciage et de carottage
- Propriétaire privé, Chemin du Bois de Seyme 4, CH-1253 Vandoeuvres, travaux de sciage
- Propriétaire privé, Quai du Seujet 22, CH-1204 Genève, travaux de carottage
- Notre Dame du Lac à Cologny, travaux de carottage et sciage
- Firmenich SA, Rue de la Bergère 7, CH-1242 Satigny, travaux de carottage
- Cycle d'orientation des Voirets, Chemin des Voirets 22, CH-1228 Plan-les-Ouates, travaux de sciage
- Centre militaire d'Aire-la-Ville, Route d'Aire-la-Ville 70, CH-1288 Aire-la-Ville, travaux de forage
- Chemin de la Voile 13, CH-1294 Genthod, travaux de carottage
- Église de Compsières, Route de Cugny 101, CH-1257 Croix-de-Rozon, travaux d'agrandissement d'ouverture d'un mur du clocher de l'église

- Travaux de démolition:
 - École de Physique, Quai Ernest-Ansermet 24, CH-1205 Genève, travaux de démolition
 - Commune d'Anières, Route de la Côte-d'Or 1, CH-1247 Anières, travaux de démolition d'un mur
 - Le Granit, Quai du Cheval-Blanc 3, CH-1227 Les Acacias, travaux de démolition
 - Office Fédéral des Constructions et de la Logistique, Chemin du Bois Brûlé, CH-1218 Grand-Saconnex, travaux de démolition et de carottage
 - Eugène-Pittard 3A, CH-1206 Genève, travaux de démontage et démolition d'un appartement de 240 m² au 7ème étage
 - Rue Michel Chauvet 7, CH-1208 Genève, travaux d'ouverture des gaines techniques pour le remplacement des conduites sanitaires et travaux de démolition pour la rénovation d'un appartement

Rive 8 démolition

- Travaux de démolition et évacuation divers, réalisation de carottages de dalle et construction d'un mur en plot ciment plein.
 Maître d'ouvrage: Swiss Life SA
 Direction des travaux: MDA architectures et développements Sàrl
 Bureau d'ingénieurs: T ingénierie (Genève) SA

Quai du Mont-Blanc 1 démolition

- Travaux de démolition, de démontage et de maçonnerie dans le cadre de la rénovation énergétique d'un immeuble de bureaux.
 Maître d'ouvrage: Zurich Compagnie d'Assurances SA
 Entreprise générale:
 Bureau d'architectes: LRZarchitecte Sàrl
 Bureau d'ingénieurs: Le Collectif SA

Satigny 42 démolition

- Travaux de démolition, de sciage et forage.
 Maître d'ouvrage: ImmoFu AG
 Bureau d'architectes: Arca'M Architecture SA
 Bureau d'ingénieurs: WaltGalmarini AG

Chêne-Bougeries 14-16 démolition

- Travaux de démolition et dépollution dans le cadre de la rénovation intérieure et extérieure d'un immeuble.
 Maître d'ouvrage: Commune de Chêne-Bougeries Représentant MO: Asymptote Architecture SA
 Bureau d'architectes: BCRarchitectes SARL
 Bureau d'ingénieurs: B+S ingénieurs SA

Pont de Peney sciage

- Travaux de sciage d'enrôbés et de carottage dans les poutres du tablier.
 Maître d'ouvrage: Consortium Bernasconi & Cie SA Succursale de Meyrin, Rampini & Cie SA
 Bureau d'ingénieurs: sd ingénierie genève sa, lancy

La poste rez-de-chaussée Mont-Blanc démolition

- Travaux de démolition, béton armé et construction métallique dans le cadre de la transformation de Postfinance. Rez-de-chaussée Hôtel des postes Mont-Blanc.
 Maître d'ouvrage: Poste Immobilier Management et Services SA
 Bureau d'architectes: dl-c, designlab-construction sa
 Bureau d'ingénieurs: sbing SA

Route de Ferney 8 démolition

- Travaux de démolition d'une villa.
 Maître d'ouvrage: État de Genève, Département du

territoire, Office cantonal des bâtiments
Bureau d'architectes: Asymptote Architecture SA

Villa Rossignol démolition

- Travaux de démolition d'une villa et ses annexes.
Maître d'ouvrage: Propriétaire privé
Bureau d'architectes: EYKA SA

Villa Barros démolition

- Travaux de démolition d'une villa et ses annexes.
Maître d'ouvrage: Propriétaire privé
Bureau d'architectes: EYKA SA

Armand Dufaux 11 démolition

- Travaux de démolition en vue de la rénovation et extension d'une villa HPE Haut Potentiel Énergétique.
Maître d'ouvrage: Propriétaire privé
Bureau d'architectes: Atelier be architectes SA
Bureau d'ingénieurs: sbing sa

Grappe Fusterie démolition

- Travaux de sciage, carottage et divers travaux de maçonnerie.
Maître d'ouvrage: Services industriels de Genève
Direction de travaux: AMC Construction Management SA
Bureau d'architectes: Glauco Lombardi Architectes Associés SA
Bureau d'ingénieurs: ESM INGENIERIE SA

EMS Les Charmilles démolition

- Travaux de démolition, installation de chantier.
Maître d'ouvrage: Caisse de prévoyance de l'Etat de Genève
Bureau d'architectes: acau architecture sa
Bureau d'ingénieurs: EDMS SA

CEC Emile Gourd démolition

- Travaux de démolition et maçonnerie du laboratoire de sciences.
Maître d'ouvrage: État de Genève, Département du territoire, Office cantonal des bâtiments
Direction de travaux: aeby + mounthou architectes sa
Bureau d'architectes: PASCAL HUNI ARCHITECTES SARL

Victoria Hall démolition

- Travaux de dépollution, de démolition intérieure, de sciage et de maçonnerie.
Maître d'ouvrage: Ville de Genève
Direction de travaux: BATEC Direction de Travaux SA
Bureau d'architectes: BCMA architectes SA

Chemin du Signal 20 Coppet démolition

- Travaux de transformations intérieures et extérieures de la villa.
Maître d'ouvrage: Propriétaire privé
Bureau d'architectes: Gherardelli Di Loreto Architectes
Bureau d'ingénieurs: Ingeni SA Genève

Chemin de la Mousse 63a démolition

- Travaux de démolition, de forage et de sciage.
Maître d'ouvrage: Propriétaire privé
Bureau d'architectes: GRENIER & CORETRA SA
Bureau d'ingénieurs: NESH Sàrl

Restaurant Molino démolition

- Travaux de démolition et de maçonnerie.
Maître d'ouvrage: Swiss Prime Site Immobilien AG
Bureau d'architectes: CCEH Genève SA
Bureau d'ingénieurs: ZS Ingénieurs Civils SA

Dépendance Barbey démolition

- Travaux de démontage, démolition et maçonnerie + Lot 1 Installation de chantier + Lot 2 Terrassement, blindages et fouilles.
Maîtres d'ouvrage: Richemont International SA
Bureau d'architectes: Glauco Lombardi Architectes Associés SA
Bureau d'ingénieurs: MDI Ingénieurs conseils Sàrl

Manufacture horlogère centre de remise en forme

- Travaux de démolition d'une surface de bureaux de 2'000 m² pour créer un centre de remise en forme, fitness pour le personnel.
Maître d'ouvrage: Manufacture horlogère
Bureau d'architectes: brodbeck roulet architectes associés sa

Quai du Seujet 22-24-26 démolition

- Travaux de démolition, sciage, forage et maçonnerie pour installations techniques.
Maître d'ouvrage: Propriétaire privé
Entreprise générale: ERGON SA
Bureau d'ingénieurs: Eco-Building Concept Sàrl

Ramée Vernier démolition

- Travaux de démolition du hors-sol de trois villas, deux cabanons et abattage d'arbres.
Maître d'ouvrage: Chemins de fer fédéraux suisses CFF
Bureau d'architectes CFF: Consortium dl-a, designlab-architecture sa et Itten+Brechbühl SA

Espace Forpro Tourbillon démolition

- Travaux de démolition de dalle en béton armé.
Maître d'ouvrage: Fondation ForPro
Bureau d'architectes: brodbeck roulet architectes associés sa
Bureau d'ingénieurs: Ingeni SA Genève-Lancy

CFF Eaux-Vives escalators

- Travaux de démolition dallage existant, piliers en place, d'escaliers, dépose des parapets préfabriqués et repose pour installation de deux escalators.
Maître d'ouvrage CFF: Chemins de fer fédéraux suisses
Bureau d'architectes: EMA Eric Maria Architectes Associés SA
Bureau d'ingénieurs: Perreten & Milleret SA

Chemin du milieu 6 démolition

- Travaux de démolition et démontage.
Maître d'ouvrage: propriétaire privé
Entreprise générale: aeby + mounthou architectes sa
Bureau d'architectes: FP Architecture Sàrl
Bureau d'ingénieurs: Thomas Jundt Ingénieurs Civils SA

Rue du Rhône 100 démolition

- Travaux de démolition intérieure, de sciage et forage dans le cadre de la rénovation des façades et des techniques et comblement de l'attique de l'immeuble.
Maître d'ouvrage: Fondation Hélène et Victor Barbour
Bureau d'architectes: Fabio FOSSATI - Architectes SA
Bureau d'ingénieurs: Pillet SA

Amandolier 15 démolition

- Travaux de démolition et défrichage.
Maître d'ouvrage: Amandolier SA
Bureau d'architectes: LRS Architectes SA
Bureau d'ingénieurs: sbing SA

Anneville 6 Lancy

- Travaux de démolition et démontage pour la rénovation des façades.
Maître d'ouvrage: UBS Fund Management (Switzerland) AG
Bureau d'architectes: JACCAUD + ASSOCIÉS SA
Bureau d'ingénieurs: MDB Ingénieurs Civils Associés SA

Ormeaux 5 démolition

- Travaux de démolition d'un chalet avec des travaux de terrassement et travaux spéciaux.
Maître d'ouvrage: Propriétaire privé
Direction de travaux: Wibco.Studio Sàrl
Bureau d'architectes: NOMOS ARCHITECTES SA
Bureau d'ingénieurs: Ingeni SA Genève-Lancy

Rive 15 démolition

- Travaux de maçonnerie, démolition, travaux préparatoires, forages et percements.
Maître d'ouvrage: Swiss Life AG
Bureau d'architectes: SSR 3 architectes et urbanistes SA

Transformation Ernest-Pictet 32-34

- Rénovation énergétique et mise en conformité des immeubles.
Maître d'ouvrage CHCG: Coopérative d'Habitation des Cheminots de Genève
Direction de travaux: AMC Construction Management SA
Bureau d'architectes: LRZarchitecte Sàrl

Pressy 35 démolition

- Travaux d'ouverture et renfort de mur porteur et création d'une cour anglaise.
Maître d'ouvrage: Propriétaire privé
Bureau d'architectes: 24m² architecte Alexandra Jankowski
Bureau d'ingénieurs: NESH Sàrl

UBS Cornavin

- Travaux de déconstruction partielle du bâtiment de l'UBS.
Maître d'ouvrage: UBS Fund Management (Switzerland) AG
Direction de travaux: GIRANI & PERRILLAT
Direction des Travaux-Architectes Sàrl
Bureau d'architectes: FAZ architectes sàrl
Bureau d'ingénieurs: Ingeni SA Genève-Lancy

École Cayla

- Travaux de renforcement de dalles.
Maître d'ouvrage DPBA: Direction du patrimoine, Département de l'aménagement, des constructions et de la mobilité
Bureau d'architectes: Pellacani & Romanens Architectes SA
Bureau d'ingénieurs: VERSO INGENIERIE SARL

Bergère 25 démolition

- Travaux de démolition d'un bâtiment industriel de 4 niveaux et nivellement de la parcelle.
Maître d'ouvrage FTI: Fondation pour les terrains industriels de Genève
Bureau d'ingénieurs: CSD Ingénieurs SA

Hollande 2 démolition

- Travaux de démolition et reconstruction de la dalle de toiture.
Maître d'ouvrage: Place de Hollande SA
Représentant MO: BERIC MANAGEMENT SA
Bureau d'architectes: Beric SA
Bureau d'ingénieurs: ESM INGENIERIE SA

École du Belvédère démolition

- Travaux de démolition d'une maison, démontage et évacuation d'installations techniques de l'école existante.
Maître d'ouvrage: Commune de Chêne-Bougeries
Bureau d'architectes: Giorgis Rodriguez Architectes SA
Bureau d'ingénieurs: EDMS SA

Liotard 75 démolition

- Travaux de démolition, démontage et dépollution des locaux techniques et attique pour surélévation.
Maître d'ouvrage: Fondation Reposa
Bureau d'architectes: aeby + mounthou architectes sa
Bureau d'ingénieurs: Thomas Jundt Ingénieurs Civils SA

Immeuble historique Robert CÉARD démolition

- Travaux de démolition et démontage, reprise en sous-œuvre, carottage, sciage et terrassement.
Maître d'ouvrage: Propriétaire privé
Bureau d'architectes: Christen et Cie
Bureau d'ingénieurs: MDB Ingénieurs Civils Associés SA

Villa Nant d'Argent 10 démolition

- Travaux de démolition et désamiantage dans le cadre de l'agrandissement et transformation d'une villa.
Maître d'ouvrage: Propriétaire privé
Bureau d'architectes: de Planta et Associés Architectes SA
Bureau d'ingénieurs: Thomas Jundt Ingénieurs Civils SA

Cycle d'orientation La Gradelle démolition

- Travaux de démolition, installation de chantier.
Maître d'ouvrage: Etat de Genève, Département du territoire, Office cantonal des bâtiments
Bureau d'architectes: ass architectes associés SA
Ingénieur: Küng et Associés SA

CFPT Centre de Formation Professionnelle

Technique Toiture démolition

- Travaux de démolition des terrasses et de la toiture végétalisée de la salle de gymnastique.
Maître d'ouvrage: Etat de Genève, Département du territoire, Office cantonal des bâtiments
Bureau d'architectes: Mentha et Rosset Architectes SA
Bureau d'ingénieurs: KLX Engineering SA

Griottière Mies démolition

- Travaux de démolition d'un garage, d'une annexe semi-enterrée et installation de chantier.
Maître d'ouvrage: Propriétaire privé
Bureau d'architectes: Atelier d'Architecture 3L SA
Direction de travaux: Technique-Architecture Deryng Eudier Sàrl
Bureau d'ingénieurs: sbing SA

Manufacture horlogère démolition

- Travaux de démolition et rénovation des niveaux dix à douze.
Maître d'ouvrage: Manufacture Horlogère
Bureau d'architectes: brodbeck roulet architectes associés sa
Bureau d'ingénieurs: Ingeni SA

Bâtiment d'Art Contemporain démolition

- Travaux de forage, sciage et démolition lourde dans le BAC, Bâtiment d'Art Contemporain.
Maître d'ouvrage: Ville de Genève, Département de l'aménagement, des constructions et de la mobilité
Entreprise générale: CCEH Genève SA
Bureau d'architectes: Consortium Kuehn Malvezzi, CCEH Genève SA
Bureau d'ingénieurs: IngPhi SA

Stade de la Fontenette démolition

- Travaux de démolition des mâts d'éclairage, des clôtures, des portails, des murs, des gradins du Stade de la Fontenette.
Maître d'ouvrage: Ville de Carouge
Bureau d'ingénieurs: Le Collectif SA Ingénieurs civils

LAC ET RIVIÈRES

État de Genève, Département du Territoire, Office cantonal de l'eau

Service de l'aménagement des eaux et de la pêche

- Aménagements lacustres Roselière tronçon 3
Roselière aquatique sur près de 3 000 m² ceinturée d'une digue en enrochement de 200 mètres de long avec une crête affleurante au niveau moyen des eaux du lac.
Mandatitaire: ECOTEC Environnement SA
- Restauration d'un site de reproduction de l'omble

chevalier du Léman à Anières.

- Aménagement d'une barrière à écrevisses sur le ruisseau Le Roulave à Dardagny.
- Entretien des roselières de l'Institut Confucius à Pregny-Chambésy et du Sauvetage de la Belotte à Coligny.

Service de l'aménagement des eaux et de la pêche, Secteur de la Capitainerie

- Travaux de dragage et d'entretien des infrastructures du Port Wilson et installation de chaînes de quai sur les estacades.
Mandataires : B+S ingénieurs SA, BMG Solution SA
- Entretien débarcadères des Mouettes genevoises : Molard, De Chateaubriand, Perle du Lac, Reposoir, Gitana et Creux de Genthod.
Mandataires : B+S Ingénieurs SA
- Dragage devant le débarcadère Compagnie Générale de Navigation sur le lac Léman de Bellevue.
- Fourniture et installation d'échelles de secours au port du Reposoir à Bellevue.
- Entretien et sécurisation des pieux d'accostage du débarcadère Compagnie Générale de Navigation sur le Léman des Eaux-Vives.
- Remplacement des pieux chocs de la plage de la Savonnière à Collonge-Bellerive.
- Investigation dans la Galerie de l'Aire au Grand-Lancy.
- Divers travaux de réparation et de maçonnerie dans les ports publics du Canton de Genève

Etat de Genève, Département du Territoire, Office cantonal de l'eau, Service de l'aménagement des eaux et de la pêche et Commune de Coligny

- Ponton de la Cédille. Construction d'un ponton de baignade sur pieux au Quai de Coligny en forme de C.
Architecte : ADAo architectes Sàrl
Ingénieur : Le Collectif Sàrl ingénieurs civils.
Chantier réalisé en consortium.

Etat de Genève, Département du Territoire, Office cantonal de l'eau, Service de l'aménagement des eaux et de la pêche, Commune de Versoix et propriétaire privé

- Déconstruction d'ouvrages et renaturation de la rive lacustre sur deux secteurs. Création d'une roselière et aménagement d'une plage.

Ville de Genève

- Suppression d'embarcades accumulés contre les piles de la Passerelle du Bois-de-la-Bâtie, du pont du Val d'Arve, du pont de Saint-Georges et du pont des Acacias.
- Mise en place d'un ponton flottant et bateau de sécurité pour l'entretien des barrières Quai Bezanson-Hugues à Genève.
- Entretien du système d'amarrage de la ligne de baignade aux Bains des Pâquis.
- Réparations annuelles des éléments dégradés avec travaux de maçonnerie aux Bains des Pâquis.
- Reprise de la maçonnerie sur le mur du quai de la Poste à Genève.
- Hivernage et remise en place des rampes d'accès à l'eau à la plage du Quai Wilson.

Ville d'Onex

- Renaturation du nant du Pont-du-Centenaire et gestion des eaux urbaines à Onex.
Mandataires : sd ingénierie geneve sa, BMG Solution SA

Services Industriels de Genève

- Renouvellement des conduites lacustres dans le cadre du projet GeniLac 60MW entre le Tê GLN - Y MontBlanc.
Mandataire : Helveos
- Travaux de réfection des ouvrages de pompage et rails de guidage de la Station de pompage Saint Jean.
- Dragage de la Rade de Genève pour permettre la navigation des bateaux de la Compagnie Générale de Navigation sur le lac Léman.
- Protection contre le ravinement de gravier en pied de falaise à la STAP Saint Jean.
- Dépose et repose de bouées au niveau du barrage de Verbois dans le cadre de l'abaissement partiel du Rhône.
- Modification d'une trappe d'accès rue Chandieu.
- Nettoyage de la chambre SIG au Quai du Seujet.

Société des Forces Motrices de Chancy-Pougny SA

- Dégagement des grilles du barrage de Chancy-Pougny.
- Travaux de curage pour la prévention des crues et pose de clôtures amovibles à l'embouchure du Ruisseau des Chamillies.

Von Ro Echafaudages SA Lancy

- Mise à disposition d'un bateau afin de sécuriser la zone de montage et démontage d'un échafaudage autour du phare de la jetée du jet d'eau.

Commune de Collonge-Bellerive

- Entretien du ponton du Château de Bellerive.
- Dragage du port des Pêcheurs.

- Renforcement de la berge du Port Bleu.
- Remise en état du clapet antiretour du collecteur communal à Collonge-Bellerive.
Mandataire : Build Conseil SA
- Remise en état des zones dégradées du camping de la Pointe-à-la-Bise.
- Entretien du port de la Gouille.

Mairie de Céligny

- Installation d'un amarrage provisoire pour le radeau à feux d'artifice du 1er août.

Mairie de Versoix

- Démolition et sécurisation de l'exutoire route Suisse 68 et réaménagement du dissipateur d'énergie.

Mairie d'Hermance

- Entretien de l'amarrage et déplacement saisonnier du radeau de baignade de la plage d'Hermance.

Mission Permanente des Pays-Bas

- Reprise de la semelle du mur de rive du port de la propriété de l'Ambassadeur.

La Réserve Genève Hôtel & Spa

- Contrôle et reprise des amarrages dans le port.

Krinner GmbH Schweiz

- Mise à disposition d'un ponton avec bateau pousseur et de sécurité pour projet de ponton à Avully.

Cercle Ornithologique de Lausanne

- Construction d'une plateforme à sternes à Préverengues.
- Entretien des bouées de signalisation de l'île aux oiseaux et changement des chaînes sur le site de Préverengues.

Association Nos Oiseaux

- Construction d'une plateforme à sternes au barrage de Verbois.

Pro Natura Genève

- Construction d'une plateforme à sternes dans la Réserve naturelle de la Pointe à la Bise.

Groupe Ornithologique du Bassin Genevois

- Remise en état complète du radeau à sternes de la Réserve de la Pointe à la Bise.

Association Nouveaux commanditaires

- Mise à disposition de moyens lacustres pour le remplacement du portail goléron des Bains des Pâquis.
Architecte : quatre architecture territoire sàrl

Marti Marine SA

- Entretien des amarrages.

DSM-Firmenich AG, La Plaine

- Expertise du béton de deux réservoirs d'eau incendie.
- Mise à disposition d'un bateau avec bateliers, inspection, dégagement et changement de la crépine de pompage d'eau du Rhône.
- Travaux d'évacuation d'un arbre extrait du Rhône.

UEFA Union européenne des associations de football

- Nettoyage de la crépine de pompage d'eau du lac à Nyon.

KFS Service de Canalisation SA

- Intervention au camion cureur installé sur un ponton de travail avec bateau pousseur et de sécurité, guidage par plongeurs, pour le nettoyage de la prise d'eau du Palais Wilson.

Propriétaires privés dans le canton de Genève

Propriétaires privés à Anières

- Entretien d'une estacade béton et travaux de dragage.
- Construction d'un ponton.
- Installation d'un amarrage par corps-mort.
- Remise à neuf d'un rail à bateau.
- Dragage d'un port et renforcement du pied d'un épi.
Mandataire : And One SA
- Entretien général des ouvrages portuaires et dragage d'un port.
Mandataire : AD Concepts 2.1 Sàrl
- Battage de pieux d'amarrage.

Propriétaires privés à Céligny

- Reprise et décalage d'une clôture en limite de propriété.
- Entretien de la plage d'une propriété.
- Entretien d'un mur de rive.
- Remise en place d'un platelage. Fixation des caillebotis bois d'un ponton.
- Entretien d'un port.

Propriétaires privés à Coligny

- Réparation des portes écluses d'un garage à bateau.

Propriétaires privés à Collonge-Bellerive

- Entretien des ouvrages de rive au Château de Bellerive.

Mandataires : Atelier K Architectes Associés SA et Build Conseil SA

- Dragage et entretien d'un port privé, reprise et renforcement des digues intérieures et extérieures du port, remplacement de l'ensemble structure et platelage d'une estacade.

Woodbridge

- Architecte : Atelier Be architecte SA
- Entretien d'ouvrages portuaires.
- Rénovation et prolongement d'un ponton.
- Contrôle d'un amarrage et remplacement des éléments défectueux.
- Dragage et entretien d'un port et des digues.
- Travaux d'entretien, nettoyage et mise en peinture d'un ponton.
- Travaux d'entretien, nettoyage et mise en peinture des deux débarcadères.
- Création de l'amarrage d'un ponton et d'un amarrage au large.
- Remplacement et prolongement d'un ponton.

Propriétaires privés à Corsier

- Contrôle d'un amarrage et remplacement des éléments défectueux.

Propriétaires privés à Genthod

- Travaux de modification du garage à bateau, renforcement de digue, entretien des estacades et débarcadères, dépose des rampes et chariot à bateau, maçonnerie intérieure et extérieure et pose d'un platelage bois.
Architecte : GM Architectes Associés
- Entretien de ponton et rampe à bateau.

Propriétaires privés à Hermance

- Entretien et transformation du débarcadère existant et du bord de rive.
- Reprise d'une terrasse sur garage à bateau, d'un platelage sur ponton et construction d'une nouvelle terrasse en bord de rive.
- Remise en état d'une place d'amarrage, entretien du mur de rive et du ponton.

Propriétaires privés à Versoix

- Entretien du mât porte drapau en bout de digue.

Propriétaires privés à Vésenaz

- Entretien du port et des aménagements : dragage, remise en état des murs de rive, entretien des pontons, remplacement des pieux d'amarrage.
- Pose de chapeaux de protection en cuivre sur les pieux du débarcadère, fabrication et pose d'une plateforme pour le débarquement du bateau dans un garage à bateau, installation d'un lift dans un garage à bateau, curage d'une chambre et regard de puisage.
Mandataire : NOCEA ARCHITECTURE SA

Propriétaires privés dans le canton de Vaud

- Dépose, remplacement et élargissement de la totalité de l'installation rampe à bateau et entretien du ponton à Coppet.
- Réalisation d'un ponton à Coppet.
- Entretien d'un port et de deux digues de protection à Founex.
- Dépose et remplacement de la totalité de l'installation rampe à bateau à Founex.
- Rénovation et entretien des équipements d'un port à Gland.
- Entretien d'un ponton à Mies.
- Remplacement des pieux et entretien d'un ponton, renforcement des digues de protection du port à Nyon.
- Réparation d'un chariot à Perroy.
- Construction d'un local, installation d'une station de pompage au lac pour l'arrosage, entretien d'un port et fabrication d'un local de pompage en maçonnerie et un second en bois à Prangins.
- Entretien divers des ouvrages portuaires existants d'une villa à Prangins.
- Entretien des bords de rive à Saint Prex.

GÉNIE CIVIL

Parking crèche provisoire du Vallon

- Travaux de génie civil, fondations, collecteurs et parking.
Adresse : Route du Vallon 1, CH-1224 Chêne-Bougeries
Maître d'ouvrage : Commune de Chêne-Bougeries
Ingénieur : T Ingénierie (Genève) SA

Florissant 124, canalisations

- Travaux de canalisations et réseaux pour la transformation et rénovation d'une villa.
Adresse : Route de Florissant 124, CH-1206 Genève
Maître d'ouvrage : GBI SA
Ingénieur : Sbing SA

Aménagements quais bus Troinex

- Aménagements de surface, surélévation de quais TPG

et remplacement d'une conduite d'eau SIG.
 Adresse: Route de Moillebin et Chemin Jacques-Ormond, CH-1256 Troinex
 Maître d'ouvrage 1: Commune de Troinex
 Maître d'ouvrage 2: Services Industriels de Genève
 Ingénieur: iD'Tech Sàrl
 Autre mandataire: Trafitec Ingénieurs Conseils SA

Quai du Cheval-Blanc, collecteur

- Remplacement d'un collecteur.
 Adresse: Quai du Cheval-Blanc 7, CH-1227 Les Acacias
 Maître d'ouvrage: Le Granit
 Direction de travaux: BATEC Direction de Travaux SA

PS JCT Nyon et pont JCT Aubonne

- Inspection et réfection de différents ouvrages sur et aux abords de l'autoroute.
 Adresse: 01PS013, PS JCT, CH-1260 Nyon, 01PI042, pont JCT, CH-1170 Aubonne
 Maître d'ouvrage I: Office Fédéral des Routes OFROU, Division Infrastructure routière Ouest
 Maître d'ouvrage II: SIERA
 Ingénieur: sd ingénierie genève sa, lancy

Entretien réseau d'assainissement Corsier

- Remplacement des dalles de couverture et des couvercles en fonte. Travaux de carbonatation à l'intérieur des chambres et création de pipes de chute. Démontage et reconstruction d'une chambre de collecteur.
 Adresse: Commune de Corsier
 Maître d'ouvrage: Commune de Corsier
 Ingénieur: CERA SA

CFF Gare de Vernier

- Mise en conformité Lhand de la gare de Vernier, renouvellement des quais avec prolongement, création d'une nouvelle rampe d'accès et réalisation d'un pont de quai passant sur la route de Pré-Bois afin de prolonger le quai 2. Réalisation de marquises des quais 1 et 2.
 Adresse: Chemin de Champ-Prévost, CH-1214 Vernier
 Maître d'ouvrage: Chemin de Fer Fédéraux Suisses SA
 Ingénieur: DMA Ingénieurs SA

Globe Limo, Chargeurs

- Pilotage des études et réalisation des travaux. Infrastructure pour chargement de bus électriques.
 Adresse: Route du Bois-des-Frères 81, CH-1219 Vernier
 Maître d'ouvrage: Globe Limo SA
 Entreprise pilote: Rampini & Cie SA
 Architecte: Rani Architecture SA
 Ingénieur civil: ZS Ingénieurs Civils SA
 Autre mandataire: EBS Engineering & Building Solutions Sàrl

Route de Malagny, mise en conformité

- Élargissement d'un trottoir et rehaussement du quai de bus.
 Adresse: Route de Malagny, CH-1294 Genthod
 Maître d'ouvrage: Commune de Genthod
 Ingénieur: Buffet-Boymond SA

CFF remplacement rails d'ancrage

- Travaux de remplacement des rails d'ancrage sur les quais de la voie C06.
 Adresse: Gare Cornavin, CH-1201 Genève
 Maître d'ouvrage I: Chemin de Fer Fédéraux Suisse SA
 Maître d'ouvrage II: Centre d'Entretien de Genève
 Ingénieur: CSD Ingénieurs SA

Les Petites-Fontaines, terrassement

- Travaux de terrassement, travaux spéciaux et canalisations en vue de la construction d'un bâtiment de logements locatifs.
 Adresse: Chemin du Clos 64, CH-1228 Plan-les-Ouates
 Maître d'ouvrage: Messieurs C. REBORD et O. LAURENT p.a BATILAC SA
 Ingénieur: Thomas Jundt Ingénieurs Civils SA
 Architecte: Mazzu Architectes Sàrl

LAM, terrassement

- Terrassement, travaux spéciaux, canalisations extérieures, sous radiers et périphériques ainsi que services.
 Adresse: Avenue de l'Amandolier 15-17, CH-1208 Genève
 Maître d'ouvrage: Amandolier SA
 Pilote de l'ouvrage: Créateurs Immobiliers SA
 Ingénieur: sbing SA
 Architecte: LRS Architectes SA

Passerelle des Lavandières

- Rénovation partielle de la passerelle des Lavandières. Remplacement des bordures en béton armé. Remplacement des garde-corps. Réfection complète du revêtement et de l'étanchéité de l'ouvrage.
 Adresse: Quai des Forces-Motrices 14, CH-1204 Genève

Maître d'ouvrage: Services Industriels de Genève
 Ingénieur: sd ingénierie genève sa, lancy

Manufacture horlogère

- Réalisation de fondations en béton avec réseaux d'alimentations électriques pour la réalisation d'une clôture et de divers portails d'accès.
 Adresse: Route des Chevaliers-de-Malte 3, CH-1228 Plan-les-Ouates
 Ingénieur: Ingeni SA, Genève-Lancy
 Architecte: Brodbeck roulet architectes associés sa

Centre pour migrants mineurs

- Terrassement et travaux spéciaux pour la construction d'un bâtiment de 2 sous-sols et R+1. Travaux de dépollution et réalisation des canalisations sous-radier.
 Adresse: Chemin du Grand-Champ 9, CH-1219 Aire
 Maître d'ouvrage: Hospice général
 Ingénieur: Thomas Jundt Ingénieurs Civils SA
 Architecte: Atelier d'Architecture 3BM3 SA

Écopoint Graman 2

- Création d'un point de collecte de déchets, réfection de chaussée et réaménagement du cheminement piétons.
 Adresse: Rue de Graman 99A, CH-1241 Puplinge
 Maître d'ouvrage: Commune de Puplinge
 Ingénieur: Perreten & Milleret SA

PLQ Pré-Longet 2

- Aménagement du chemin avec démolition d'un muret et construction d'un muret préfabriqué en L tout en protégeant les arbres à proximité.
 Adresse: Vieux Chemin d'Onex, CH-1213 Onex
 Maître d'ouvrage: Ville d'Onex
 Ingénieur: SGI INGÉNIERIE SA

Quai Pont-Rouge

- Travaux de démolition des quais TPG Transports Publics Genevois Pont-Rouge et Pictet pour la remise en conformité des bandes podotactiles.
 Adresse: Route des Acacias 43, CH-1227 Carouge
 Maître d'ouvrage: République et Canton de Genève, Office Cantonal du Génie Civil
 Ingénieur: RGR ingénieur conseil SA

RC63 route de Bardonnex

- Aménagement du carrefour de la traversée du hameau d'Arare entre le chemin Marc Charrot et le chemin Plein-Vent. Renouvellement des enrobés bitumineux de la chaussée RC63 depuis le giratoire de la Châtière à la route de Bardonnex 108.
 Adresse: Hameau d'Arare, route de Bardonnex, CH-1228 Plan-les-Ouates
 Maître d'ouvrage I: DSM Office Cantonal du Génie Civil, Service des Routes
 Maître d'ouvrage II: DSM Office Cantonal du Génie Civil, SEPRC Service de l'Entretien du Patrimoine des Routes Cantonales
 Maître d'ouvrage III: Commune de Plan-les-Ouates
 Ingénieur: SD ingénierie genève SA

Centre migrants Queue-d'Arve

- Création des réseaux de canalisations et services pour les futures habitations migrants. Création de divers éléments en béton armé pour socles et cage d'ascenseur.
 Adresse: Route des Jeunes 1, CH-1205 Genève
 Maître d'ouvrage: Hospice Général, service immobilier
 Ingénieur: EDMS SA
 Architecte: Hiltbold SA

Terrassement piscine de Carouge

- Terrassement, travaux spéciaux, travaux de collecteurs et réseaux.
 Adresse: Route de Veyrier 53, CH-1227 Carouge
 Maître d'ouvrage: Ville de Carouge
 Ingénieur: Le Collectif SA
 Architecte: AAPA SA

RN1, UPLANS Bernex-Ferney

- Démontage des parophones existants, assainissement des fissures en voûte, fouille pour mise en place de conduites en fonte pour l'installation de nouvelles bornes hydrantes dans la tranchée couverte de Chèvres. Installation de pompes de relevages ainsi que fourniture et remplacement de dalles préfabriquées.
 Adresse: autoroute A1, tunnel de Confignon, tranchée couverte de Chèvres et tunnel de Vernier, du PK 3'400 au PK 9'100
 Maître d'ouvrage: OFROU Office Fédéral des Routes
 Ingénieur: Groupement GUBF p.a sd ingénierie Genève SA, lancy

Actaris EP

- Travaux d'aménagement routier de l'espace public.
 Adresse: Route de l'Usine-à-Gaz, chemin Henri-De-Buren, chemin du Château-Bloch, CH-1214 Vernier
 Maître d'ouvrage: Ville de Vernier, service de l'environnement urbain
 Ingénieur: ZS Ingénieurs Civils SA

Givaudan, canalisations

- Travaux de création et de rénovation de canalisations ainsi que les chambres d'accès.
 Adresse: Chemin de la parfumerie 5, CH-1214 Vernier
 Maître d'ouvrage: Givaudan Suisse SA
 Ingénieur: BG Ingénieurs Conseils SA

CFF Founex-Céligny

- Avec train de chantier, construction des fondations pour les nouveaux mâts LC, démolition des fondations existantes et remise en état.
 Adresse: Ligne 150, Founex et Céligny
 Maître d'ouvrage: CFF Chemins de fer fédéraux suisses
 Ingénieur: ATB S.A., succursale de Delémont

Écopoints Blavignac et Tireurs-de-Sable

- Réalisation de deux écopoints sur la ville de Carouge, un à la rue Blavignac et l'autre au passage des Tireurs-de-Sable.
 Adresse: Rue Blavignac, passage des Tireurs-de-Sable, CH-1227 Carouge
 Maître d'ouvrage: Ville de Carouge
 Ingénieur: BATEC Direction de Travaux SA

Route de Valavran

- Mesures de modération de trafic, y compris réseaux souterrains SIG.
 Adresse: Route de Valavran 1 à 34, CH-1293 Bellevue
 Maître d'ouvrage I: Commune de Bellevue
 Maître d'ouvrage II: Services Industriels de Genève, IPR
 Ingénieur: BATEC GC Sàrl

CFF VMC Voie 65

- Nouvelle voie de manœuvre en gare de Vernier-Meyrin Cargo.
 Adresse: Route du Nant-d'Avril 70, CH-1214 Vernier
 Maître d'ouvrage: Chemins de fer fédéraux suisses CFF SA
 Ingénieur: MONOD - PIGUET + ASSOCIES Ingénieurs Conseils SA

Tennis club de Lancy

- Transformation et rénovation des terrains de tennis.
 Adresse: Chemin de la Solitude 9, CH-1213 Petit-Lancy
 Maître d'ouvrage: Ville de Lancy
 Direction de travaux: BATEC Direction de Travaux SA

Chemin de la Savonnière, collecteur

- Renouvellement du réseau d'assainissement ainsi que création d'un double collecteur.
 Adresse: Chemin de la Savonnière, route d'Hermance, CH-1245 Collonge-Bellerive
 Maître d'ouvrage: Commune de Collonge-Bellerive
 Direction de travaux: Solfor SA

Diagonale Transports publics Genevois route de Chêne

- Pose d'une nouvelle diagonale pour tramways lignes 12 et 17. Pose d'une nouvelle batterie TPG. Opération coup de poing.
 Adresse: Route de Chêne 56, CH-1208 Genève
 Maître d'ouvrage: Département de la Santé et des Mobilités, Office Cantonal du Génie Civil
 Direction de travaux: Solfor SA

PI Rte du Grand-Lancy

- Réalisation d'un nouveau passage inférieur pour la mobilité douce sous la route du Grand-Lancy.
 Adresse: Route du Grand-Lancy 9, CH-1212 Lancy
 Maître d'ouvrage: Département de la Santé et des Mobilités, Office Cantonal du Génie Civil, service des ouvrages d'art
 Ingénieur: Ingeni SA Genève-Lancy

Chemin de Saussac, poolhouse

- Création de deux dallages pour la salle de sport et poolhouse.
 Adresse: Chemin de Saussac 18, CH-1256 Troinex
 Maître d'ouvrage: Propriétaires privés p.a NOCEA ARCHITECTURE SA
 Architecte: Manta architectes

Halle Sauvin-Schmidt

- Chauffage à distance, projet boucle ZIMOGA, séquence 4.
 Adresse: Chemin de l'Émeraude 8, CH-1214 Vernier
 Maître d'ouvrage: CGC Energie SA
 Architecte: ASS Architectes SA
 Ingénieur: EDMS SA

Bornes électriques MOVE

- Travaux de Génie civil et socles pour nouvelle bornes. Suite au passage des différents intervenants, remise en état et travaux de finition autour des bornes.
 Adresse: Canton de Genève
 Maître d'ouvrage: Office Cantonal des Bâtiments, Direction de l'Ingénierie et de l'Énergie
 Direction de travaux: BATEC Direction de Travaux SA

Terrassement villa Nant-d'Argent

- Terrassement et réalisation de canalisations sous radier.

Parois cloûées et berlinoises.
Adresse : Chemin du Nant-d'Argent 10,
CH-1223 Cologny
Maître d'ouvrage : Propriétaires privés
Architecte : De Planta & Associés Architectes SA
Ingénieur : Thomas Jundt Ingénieurs Civils SA

Chemin de la Riolo

- Remplacement du revêtement par revêtement béton balayé, installation d'un éclairage définitif, sécurisation du cheminement, réalisation d'un nouveau concept de gestion des eaux et installation de mobilier urbain.
Adresse : Chemin de la Riolo, CH-1292 Pregny-Chambésy
Maître d'ouvrage I : Commune du Grand-Saconnex
Maître d'ouvrage II : Commune de Pregny-Chambésy
Ingénieur : CSD Ingénieurs SA

Consortium tram TNGS RIS lot 1

- Création d'une extension de ligne de tramway comprenant travaux de réseaux énergie, assainissement, travaux spéciaux, ouvrages d'art et divers aménagements routiers.
Adresse : Route de Ferney entre la place des Nations et la route des Morillons, CH-1202 Genève
Maître d'ouvrage : Département de la Santé et des Mobilités, Office Cantonal du Génie Civil
Consortium : Rampini & Cie SA, Induni & Cie SA et Scrasa SA
Pilote : Rampini & Cie SA

Consortium tram TNGS RISS lot 4

- Extension d'une ligne de tramway comprenant principalement la construction d'un pont métallique Bow-String traversant l'autoroute N01 et les bretelles d'accès, dont la portée principale est de 106 m pour une longueur totale de 250 m, la largeur de l'ouvrage est de 22 m. Réalisation de la rampe d'accès en béton armé ainsi que le réaménagement et mise aux normes du tunnel sous les pistes de l'aéroport et de ses locaux techniques pour permettre le passage du tramway en direction de Ferney-Voltaire.
Adresse : Route de Ferney, voie des Traz, CH-1218 Grand-Saconnex
Maître d'ouvrage : Département de la Santé et des Mobilités, Office Cantonal du Génie Civil
Consortium : Rampini & Cie SA, Induni & Cie SA, Scrasa SA et Sottas SA
Pilote : Rampini & Cie SA

Sogetri La Prairie

- Construction des chambres de régulation et construction de dispositifs de batardeaux.
Adresse : Route des Jeunes 75, CH-1227 Carouge
Maître d'ouvrage : HELVETIA ENVIRONNEMENT SA
Ingénieur : CSD Ingénieurs SA

MBC Morges - La Gottaz

- Réfection de la voie sur le tronçon Morges - La Gottaz.
Adresse : Ligne 156 Bière-Apples-Morges du km 0.457 au km 1.054
Maître d'ouvrage : Transports de la Région Morges-Bière-Cossonay SA
Ingénieur : MONOD - PIGUET + ASSOCIES Ingénieurs Conseils SA

Terrassements Veyrat Sarasin CCM & TVC

- Terrassement, travaux spéciaux et canalisations.
Adresse : CCM Chemin de Malvand 10 et TVC Chemin des Châtaigniers 30, CH-1292 Pregny-Chambésy
Maître d'ouvrage : Veyrat-Sarasin Construction SA
Architecte : CSDK Architectes Sàrl

Éclairages stade de la Fontenette

- Mise en conformité des éclairages du stade de la Fontenette. Démolition des anciennes installations, fouilles, réalisation des fondations et pose des luminaires.
Adresse : Route de Veyrier 51, CH-1227 Carouge
Maître d'ouvrage : Ville de Carouge
Ingénieur : Le Collectif SA

Salle communale, mairie et école de Confignon

- Salle communale : sondages et travaux de carottage, École : travaux de drainage et d'étanchéité, Mairie : fouille pour pose d'une PAC.
Adresses :
Salle communale : Chemin de Sous le Clos 32, CH-1232 Confignon
École : Chemin de Tréchaumont 6, CH-1232 Confignon
Mairie : Promenade des Réveries 2, CH-1232 Confignon
Maître d'ouvrage : Commune de Confignon

P+R Vailly, bornes électriques

- Infrastructure de recharge pour les bus électriques. Raccordement et fouille sur coffret SIG. Fourniture et pose d'une borne de recharge pour véhicules et bus électriques.

Adresse : Route de Chancy 308, CH-1233 Bernex
Maître d'ouvrage : Globe Limo SA

Passerelle VERO

- Construction d'une passerelle piétons et vélos, suspendue au-dessus du Rhône.
Adresse : Presqu'Île d'Aire, CH-1214 Vernier ; Les Evaux, CH-1213 Onex
Maître d'ouvrage : Services Industriels de Genève En consortium

SIG VDG Rue de la Maladière

- Remplacement d'une conduite d'eau potable. Reprise des trottoirs type Ville de Genève. Reprofilage des enrobés bitumineux.
Adresse : Rue de la Maladière, CH-1205 Genève
Maître d'ouvrage I : Services Industriels de Genève
Maître d'ouvrage II : Ville de Genève

Route des Jeunes 6, canalisations

- Réalisation d'une canalisation d'eaux usées.
Adresse : Route des Jeunes 6, CH-1227 Carouge
Maître d'ouvrage : RailCare AG

Rue de Carouge 97

- Réfection du réseau EC Eaux Claires sous trottoir.
Adresse : Rue de Carouge 97, CH-1205 Genève
Maître d'ouvrage : DCM Development Construction Maintenance SA

Chemin des Courtillets 3, Avenue du Curé Baud 7

- Travaux de mise en séparatif des réseaux EU et EC.
Adresse : Chemin des Courtillets 3, Avenue du Curé Baud 7, CH-1212 Lancy
Maître d'ouvrage : Ville de Lancy

Requalification des rues de Bernex

- Requalification des rues du village de Bernex.
Adresse : Commune de Bernex
Maître d'ouvrage I : Commune de Bernex
Maître d'ouvrage II : Services Industriels de Genève En consortium

Consortium pont de Peney

- Renforcement et élargissement du pont de Peney.
Adresse : Route d'Aire-la-Ville, CH-1242 Satigny
Maître d'ouvrage : DSM, OCGC, service des ouvrages d'art

Villa Tressy-Cordy

- Rénovation du bâtiment du parc Tressy-Cordy. Drainage périphérique.
Adresse : Chemin de Tressy-Cordy 3, CH-1212 Lancy
Maître d'ouvrage : Ville de Lancy

SIG Réservoirs de la Berne

- Réfection de deux réservoirs enterrés sur le site du CERN. Extérieur : terrassement avec poids des engins limités sur les cuves, démolition d'une chape en béton, enlèvement de l'étanchéité amiantée, réfection de l'étanchéité, remblayage à l'identique et ensemencement. Intérieur : travaux de carbonatation.
Adresse : CERN, site point 1
Maître d'ouvrage : Services Industriels de Genève

Villa Armand Dufaux, terrassement

- Rénovation et transformation d'une villa, construction d'une nouvelle extension, garage et piscine extérieure. Terrassement et canalisations.
Adresse : Chemin Château-de-Bellerive 1, CH-1245 Collonge-Bellerive
Maître d'ouvrage : Propriétaires privés

Givaudan conduites EU et EC

- Travaux de mise en conformité, mise en séparatif et réhabilitation, renouvellement des collecteurs.
Adresse : Chemin de la Parfumerie 5, CH-1214 Vernier
Maître d'ouvrage : Givaudan Suisse SA

Villa Perrière, terrassement

- Construction d'une villa THPE Très Haute Performance Énergétique, travaux spéciaux, terrassement et canalisations.
Adresse : Route de la Capite 24, CH-1223 Cologny
Maître d'ouvrage : Huynh-Khuong Direction de travaux

Villa Malagnon, terrassement

- Transformation et rénovation d'une villa. Terrassement et canalisations.
Adresse : Route de Chêne 136, CH-1224 Chêne-Bougerie
Maître d'ouvrage : Propriétaires privés

PS voie latérale Est sur voies CFF

- Réparation sur passage supérieur suite à l'incendie du 26 juin 2020.
Adresse : Route des Jeunes, CH-1212 Lancy
Maître d'ouvrage : Office Cantonal des Bâtiments OCBA

Rue Thalberg, Place des Alpes

- Reconstruction des réseaux SIG Eau, électricité,

collecteurs EP, quai de bus et réfection de chaussée.
Adresse : Rue Thalberg, Place des Alpes, CH-1201 Genève
Maître d'ouvrage I : Ville de Genève
Maître d'ouvrage II : Services Industriels de Genève

Villa Hauts-Crêts, terrassement

- Travaux des parafouilles de la villa. Travaux de drainage et collecteurs.
Adresse : Route de Vandoeuvres 104, CH-1253 Vandoeuvres
Maître d'ouvrage : Propriétaires privés

Vieux-Chemin-d'Onex

- Travaux d'aménagements extérieurs, raccordements de tubes électriques et des réseaux.
Adresse : Vieux-Chemin-d'Onex, CH-1213 Onex
Maître d'ouvrage : CHRISTIAN CONSTANTIN SA

Projet UBS Acacias

- Rénovation de trottoirs en béton type Ville de Genève.
Adresse : Rue Gustave-Revilliod, CH-1227 Genève
Maître d'ouvrage : Denogent SA

Centre d'Entretien de la Voirie récupération des eaux de toitures

- Création d'un dispositif de récupération des eaux de toitures du CEV Centre d'Entretien de la Voirie.
Adresse : Via Monnet 3, CH-1214 Vernier
Maître d'ouvrage : Ville de Vernier

P+R47 lot 1

- Travaux préparatoires : installations de chantier, terrassement, travaux spéciaux, canalisations, adaptation des réseaux existants, dépollution et aménagements routiers.
Adresse : Voie-des-Traz 3, CH-1218 Grand-Saconnex
Maître d'ouvrage : Fondation des Parkings

Voie Verte Versoix, séquence IA

- Réaménagement de 2 km de voie verte entre Pregny-Chambésy et Genthod.
Adresses :
Tronçon 1 : Chemin Ancienne Fontaine et chemin de la Glaise, CH-1292 Pregny-Chambésy
Tronçon 2 : autoroute A1, route des Romelles, CH-1293 Bellevue
Tronçon 3 : chemin de la Glaise, Chemin des Mastelettes, CH-1293 Bellevue
Tronçon 4 : chemin des Mastelettes, route de Collex, CH-1294 Genthod
Maître d'ouvrage I : Département du Territoire, Office de l'Urbanisme, Direction des Projets d'Espaces Publics
Maître d'ouvrage II : Services Industriels de Genève En consortium

Firmenich SA La Plaine

- Mise en place d'une déviation des réseaux d'eaux de ville et d'eaux industrielles en vue de la future construction du bâtiment LP224.
Adresse : Route de la Plaine 125, CH-1283 Dardagny
Maître d'ouvrage : Firmenich SA

SIG Doublet géothermique Satigny 2 et 3

- Réalisation d'une plateforme pour forages géothermiques de grandes profondeurs.
Adresse : Zone industrielle ZIMEYSA, rue du Pré-Bouvier, CH-1242 Satigny
Maître d'ouvrage : Services Industriels de Genève

Avenue Cardinal-Mermillod

- Réfection complète de l'avenue Cardinal-Mermillod sur 200 m, ainsi que travaux SIG.
Adresse : Avenue Cardinal-Mermillod, CH-1227 Carouge
Maître d'ouvrage I : Ville de Carouge
Maître d'ouvrage II : Services Industriels de Genève

Ecopoint Cardinal-Mermillod

- Construction d'un point de collecte des déchets enterrés et création d'un passage pour piétons.
Adresse : Avenue Cardinal-Mermillod 42, CH-1227 Carouge
Maître d'ouvrage : Ville de Carouge

OA 5302 Pont de Grange-Collomb

- Travaux d'entretien et d'adaptation du pont.
Adresse : Chemin de Grange-Collomb, CH-1227 Carouge
Maître d'ouvrage I : Ville de Carouge
Maître d'ouvrage II : Ville de Lancy

Via Étoile

- Création d'une tranchée couverte d'accès au secteur Étoile.
Adresse : Carrefour de l'Étoile 1, CH-1211 Genève
Maître d'ouvrage : ViaÉtoile

Sondages viaduc Grandes-Communes

- Réalisation de sondages sur le viaduc des Grandes-Communes.
Adresse : Avenue des Grandes-Communes,

Adjudications récentes

CH-1213 Petit-Lancy
Maître d'ouvrage: Ville de Lancy

Ponceau de Cossy

• Travaux préparatoires pour la projection de Béton Fibré Ultra Performant sur l'ouvrage ponceau de Cossy.
Adresse: KM 0.83 de la ligne Nyon, Saint-Cergue
Maître d'ouvrage: Compagnie du chemin de fer Nyon-St-Cergue-Morez SA

SIG Rue du Bourg-Dessus 33

• Extension Basse Tension.
Adresse: Rue du Bourg-Dessus 33, CH-1248 Hermance
Maître d'ouvrage: Services Industriels de Genève

SIG Avenue Alfred-Bertrand 9

• Pose d'un nouveau coffret et suppression de deux boîtes Gardy.
Adresse: Avenue Alfred-Bertrand 9, CH-1206 Genève
Maître d'ouvrage: Services Industriels de Genève

SIG Chemin des Cornillons

• Fouille et cellules pour le raccordement du coffret réseau et diverses reprises de câbles électriques existants.
Adresse: Chemin des Cornillons, CH-1292 Pregny-Chambésy
Maître d'ouvrage: Services Industriels de Genève

SIG Chemin de Pinchat 38

• Fouilles et cellules pour la pose d'un coffret réseau et raccordement client de la boîte de prise électrique.
Adresse: Chemin de Pinchat 38, CH-1234 Vessy
Maître d'ouvrage: Services Industriels de Genève

SIG Chemin de la Vieille Servette

• Fouille pour la pose d'une batterie de 4 tubes 120/132 mm et cellules pour le raccordement client boîte prise électrique.
Adresse: Chemin de la Vieille Servette 4, CH-1242 Satigny
Maître d'ouvrage: Services Industriels de Genève

SIG Route du Camp 32

• Alimentation d'un nouvel immeuble, reprise du réseau et pose d'un coffret.
Adresse: Route du Camp 32, CH-1228 Plan-les-Ouates
Maître d'ouvrage: Services Industriels de Genève

SIG Rue du Prieuré 24

• Pose d'une batterie de tubes et diverses cellules.
Adresse: Rue du Prieuré 24, CH-1202 Genève
Maître d'ouvrage: Services Industriels de Genève

SIG Quai Gustave-Ador

• Remplacement de la conduite d'eau potable diamètre 700 mm en fonte suite à une rupture de conduite.
Adresse: Quai Gustave-Ador 64, CH-1207 Genève
Maître d'ouvrage: Services Industriels de Genève

SIG Route de Lullier 64, 67

• Deux nouvelles alimentations, reprise du réseau et pose d'un coffret.
Adresse: Route de Lullier 64-67, CH-1254 Jussy
Maître d'ouvrage: Services Industriels de Genève

SIG Route de Lausanne

• Travaux de terrassement pour la pose d'une batterie électrique.
Adresse: Route de Lausanne 242, CH-1292 Pregny-Chambésy
Maître d'ouvrage: Services Industriels de Genève
Autre mandataire: Build Conseils Sàrl

SIG Chemin du Gobé

• Travaux de génie civil, renouvellement des conduites d'eau, de gaz, d'électricité et de Télécom.
Adresse: Chemin du Gobé, chemin Saint-Oyend, route de Vireloup, CH-1293 Bellevue
Maître d'ouvrage: Services Industriels de Genève

SIG Chemin de la Perrière

• Renouvellement conduite d'eau et pose d'une batterie électrique. Câbles MT Moyenne Tension.
Adresse: Chemin de la Perrière, CH-1223 Cologny
Maître d'ouvrage: Services Industriels de Genève

SIG Route de Valavran

• Fouilles et cellules pour raccordement boîte prise électrique.
Adresse: Route de Valavran, CH-1293 Bellevue
Maître d'ouvrage: Services Industriels de Genève

SIG Route de Meyrin 267

• Fouilles et cellules pour raccordement boîte prise électrique.
Adresse: Route de Meyrin 267, CH-1217 Meyrin
Maître d'ouvrage: Services Industriels de Genève

SIG Avenue Ernest-Pictet 22

• Pose d'une batterie de tubes et diverses cellules.
Adresse: Avenue Ernest-Pictet 22, CH-1203 Genève
Maître d'ouvrage: Services Industriels de Genève

SIG Chemin du Pré-Longet 4, 6

• Reprise réseau et nouveau branchement BT Basse Tension.
Adresse: Chemin du Pré-Longet 4, 6, CH-1213 Onex
Maître d'ouvrage: Services Industriels de Genève

SIG Rue des Eaux-Vives 102

• Reprise réseau et nouveau branchement BT Basse Tension.
Adresse: Rue des Eaux-Vives 102, CH-1207 Genève
Maître d'ouvrage: Services Industriels de Genève

SIG Avenue du Petit-Senn 18

• Alimentation du nouvel immeuble, reprise du réseau et pose d'un coffret.
Adresse: Avenue du Petit-Senn 18, CH-1225 Chêne-Bourg
Maître d'ouvrage: Services Industriels de Genève

SIG Chemin de Malvand 5

• Fouilles d'une batterie de deux tubes 40 ml et cellules pour le raccordement électrique.
Adresse: Chemin de Malvand 5, CH-1292 Pregny-Chambésy
Maître d'ouvrage: Services Industriels de Genève

SIG Rue de Bourgogne 15

• Nouveau branchement BT Basse Tension.
Adresse: Rue de Bourgogne 15, CH-1203 Genève
Maître d'ouvrage: Services Industriels de Genève

MARTIN PAYSAGE

Quartier de l'Étang îlot F1

• Grutage pour la réalisation d'une terrasse posée sur plots, bac de plantation et arrosage intégré.
Maître d'ouvrage: Rosetabor III SA p.a Urban Project SA
Direction de travaux: EDIFEA SA

Parc Canin

• Conception et réalisation d'un parc canin engazonné, avec des clôtures en bois et des obstacles d'agility pour chien.
Maître d'ouvrage: Commune de Collonge-Bellerive

Cimetière Carouge

• Organisation des travaux en fonction des cérémonies. Dégrappage de plus de 1'900 m² d'enrobé, défrichage dallage en pierre naturelle de 400 m². Engazonnement et prairie fleurie. Plantation d'arbres majeurs, d'arbustes et de vivaces et arrosage intégré.
Maître d'ouvrage: Ville de Carouge
Architecte paysagiste: ARFOLIA SA

Parc Rivollet

• Plantation d'un alignement d'arbres, arrosage intégré et entretien.
Maître d'ouvrage: Commune de Collonge-Bellerive

Propriété Par Étages Notre Dame du Lac

• Contrat annuel d'entretien de l'ensemble du parc.
Mandataire: Pilet & Renaud SA

Bois de Veyrier

• Revitalisation de zones humides en milieu sensible.
Maître d'ouvrage: Office Cantonal de l'Agriculture et de la Nature
Mandataire: Atelier Nature et Paysage Sàrl

École de Collonge-Bellerive

• Désimpermeabilisation du préau de l'école et plantation d'arbres pour lutter contre l'îlot de chaleur. Fourniture et plantation de végétaux, arrosage intégré.
Maître d'ouvrage: Commune de Collonge-Bellerive

Ancienne route

• Entretien comprenant les tontes, taille d'arbustes, taille d'arbres et l'engrais organique.
Maître d'ouvrage: Commune du Grand-Saconnex
Mandataire: Bory & Cie Agence immobilière SA

EcoPoint Passage des Tireurs de Sable

• Plantation.
Maître d'ouvrage: Ville de Carouge

Crèche du Vallon

• Mise en place de terre végétale dans des grilles gazon sur parking.
Maître d'ouvrage: Commune de Chêne-Bougeries

École Cité Jonction

• Coupe et arrachage de bambous. Évacuation substrat terreux d'un bac géant. Remplissage du bac en substrat

allégé pour futures plantations.
Maître d'ouvrage: Ville de Genève

Pont sur la Seymaz

• Mise en place de jardinières en béton préfabriquées le long de la voie verte, plantation de vivaces et de plantes grimpantes sur câbles.
Maître d'ouvrage: Office Cantonal du Génie Civil

Quarz'Up

• Aménagement extérieur du complexe multi-activités, revêtements et accès pompier. Murets-sièges arrondis sur mesure en acier pour réalisation de bacs de plantation. Arrosage intégré.
Entreprise Générale: Losinger Marazzi SA
Architectes paysagistes: Vimade Sàrl

Cimetière de Meinier

• Réfection des cheminements, plantation et arrosage automatique.
Mise en place d'une fontaine, engazonnement, plantation d'arbustes, d'arbres et de vivaces.
Maître d'ouvrage: Cimetière de Meinier
Architectes paysagistes: Les Ateliers Lacroix, Architecture du Paysage Sàrl

Normandie 14

• Travaux de défrichage, réalisation de 800 m³ de fouille et terrassement, réalisation de 1'700 m² de dallage en béton désactivé. Plantation d'arbres, d'arbustes et vivaces. Pose de mobilier type bancs, arceaux à vélos, hôtels à insectes. Mise en place d'un arrosage intégré et entretien.
Maître d'ouvrage: AXA Investment Managers Schweiz AG
Entreprise générale: HRS Real Estate AG

Parc PICTET

• Travaux de démolition, terrassements, maçonnerie, travaux de jardinage, travaux de canalisations, revêtements bitumineux.
Maître d'ouvrage: Ville du Grand-Saconnex, SATPE
Service Aménagement, travaux publics et énergie
Architectes paysagistes: approches. SA

Ferney 27

• Terrassements, revêtements, bordures, clôtures, récoltes des eaux pluviales, mobilier, éclairage, plantations, semis et entretien.
Maître d'ouvrage: CODHA-SOCOOP
Direction des Travaux: LRS Architectes SA
Architectes paysagistes: Vimade Sàrl

Pré de la Motrière

• Aménagement paysager de quatre appartements et des espaces communs. Terrassements, canalisations, maçonnerie, jardin sur toiture, clôtures enrobés, pavés, béton balayé, gravier, grilles gazon, plantations, arrosage et entretien.
Maître d'ouvrage: Pré la Motrière SA, Privalia Immobilier SA
Architectes paysagistes: Clément Deprade-Architecte paysagiste solutions environnement

Halte Bachet

• Entretien des arbres de la Halte Bachet de 2025 à 2027.
Maître d'ouvrage: Ville de Lancy

MSC Country Club

• Aménagements extérieurs du Country Club. Abattage, bordures pavées, pose de dalles en pierre naturelle, escalier en béton armé, toiture végétalisée, arrosage intégré, fourniture et plantation de végétaux, engazonnement, mobilier urbain.
Maître d'ouvrage: APOFAM SA
Architectes: aby + mounthou architectes sa

La Renfile

• Fourniture et plantation de végétaux, engazonnement, dalle béton.
Architectes: Charles Pictet Baptiste Broillet
Architectes Associés SNC

Crèche PICTET

• Création d'un revêtement de sol souple, d'un espace ludique surélevé en deck bois et d'une zone de plantation.
Mise en place de jeux pour enfants.
Maître d'ouvrage: Banque Pictet & Cie SA
Mandataires: KHEOPS CONSTRUCTIONS SA

ONU Genève

• Centre d'accueil des visiteurs de l'ONU avec des revêtements en béton sablé et surfaces en matière calcaire perméables. Plantation d'arbres majeurs, arbustes, vivaces et engazonnement. Arrosage intégré et entretien.
Maître d'ouvrage: Fondation Portail des Nations
Architectes: Charles Pictet Baptiste Broillet
Architectes Associés SNC

Domaine de RIGOT

- Plantations, mobiliers urbains, superstructures et revêtements.
Maître d'ouvrage: Office cantonal de l'agriculture et de la nature
Architectes: approches. SA

Route de Chêne

- Conception et réalisation d'un jardin privé.
Architectes: MDT architectes Sàrl

Coop Vieusseux phase 2

- Terrassement, arrosage automatique, volige acier, clôture, plantation, engazonnement.
Maître d'ouvrage: Coopérative d'habitation des cheminots de Genève et Coopérative Bois Gentil
Mandataire: AMC Construction Management SA

Toiture Vaudagne

- Toiture végétalisée extensive. Aspiration de gravier, mise en place de substrat, semis, entretien.
Maître d'ouvrage: Ville de Meyrin

Promenade des Crêts

- Abattages, dessouchage, drains, clôtures, création d'un cheminement drainant en matière calcaire, plantation de fruitiers et entretien.
Maître d'ouvrage: Ville de Genève, Service des Espaces Verts

Parc du Mouvement

- Terrassement, criblage du sol, mise en forme paysagère, travaux de plantation, mobilier.
Maître d'ouvrage: Ville de Carouge
Architectes: Atelier Descombes Rampini SA
Ingénieurs civils: CERA SA

Amandolier 19

- Travaux sur dalle de sous-sol. Pose voliges acier, mouvements de terre, arrosage automatique, gravier gazon et prairie fleurie. Pose de bordures granit, caniveaux et enrobés.
Maître d'ouvrage: C2I Comptoir d'Investissements Immobiliers SA
Architectes: Crausaz Tremblay architectes Sàrl

Lullier 67

- Revêtement de sol en pesette et voliges, pavés, mobilier urbain, engazonnement, plantation et clôture.
Maître d'ouvrage: LEAD CONSTRUCTIONS SA

Centre Migrants Mineurs

- Plantation, engazonnement, prairies, cour en gravier, pavés engazonnés, noue paysagère, arrosage intégré, drainage, mobilier urbain et voliges en acier.
Maître d'ouvrage: Hospice général, institution genevoise d'action sociale
Architectes: Atelier d'Architecture 3BM3 SA

Rue Ancienne

- Fourniture et plantation de végétaux et arrosage intégré.
Maître d'ouvrage: EC Swiss Real Estate SA
Architectes: ATELIER SIEBOLD ARCHITECTES

Quartier Athenaz

- Terrassement et mise en forme du terrain. Drainage et système de rétention. Bordures, revêtement, murs, escaliers.

Espaces verts, plan d'eau.

- Plantation et ensementement. Mobilier et équipement.
Maître d'ouvrage: Commune d'Avusy
Architectes: APAAR Sàrl

Cimetière de Thônex

- Remplacement de 1'000 ml de bordures en béton par du granit, revêtement stabilisé, enrobé bitumineux, portail. Plantation d'arbres, d'arbustes et semi de gazon fleuri, arrosage intégré et entretien.
Maître d'ouvrage: Ville de Thônex
Architectes: AVIS VERT Sàrl

Dottrens 26, 40

- Remplacement de revêtements en dallettes.
Maître d'ouvrage: CPEG

Propriétaires privés à Cologny

- Escalier engazonné, gazon de placage, plantation, arrosage automatique, entretien, revêtement en pavé.
Architectes paysagistes: Alessandro LORDELLI
Architecte paysagiste SARL

Propriétaires privés à Corsier

- Revêtement de sol du couvert à voitures, cour d'entrée et terrasse bois.

Propriétaires privés à Vésenaz

- Revêtement en pavés, fourniture et plantation de végétaux, réfection du gazon, arrosage automatique.
Maître d'ouvrage: Propriétaires privés
Architecte: ARCOREA SA

Propriétaires privés à Mies

- Abattage d'arbres, terrasse en grès cérame, cour en émulsion gravillonnée, frise en pavés, plantation de végétaux, arrosage intégré et engazonnement.

Propriétaires privés à Collonge-Bellerive

- Plantations compensatoires, gazon de placage et arrosage intégré.
Mandataire: Blue Box Solutions Sàrl
Propriétaires privés à Collonge-Bellerive
Extension d'une terrasse.

Propriétaires privés à Anières

- Construction d'un garage à bateau, terrasses, escaliers en acier.

Propriétaires privés à Chêne-Bougeries

- Terrassement et mise en forme, revêtements et surfaces en dur, clôture, plantations, gazon de placage et arrosage intégré.
Architectes: hrj3swiss Sàrl

Propriétaires privés à Cologny

- Aménagement du jardin.
Terrassement, drainages, réseaux électriques, escaliers et revêtements, mur en béton, cour d'entrée en revêtement pavés, voliges, gazon de plaquage, plantations.
Mandataire: Swissroc Construction SA

Propriétaires privés à Anières

- Aménagement de la cour, plantation de végétaux, éclairage, escalier suspendu en gré cérame.

Propriétaires privés à Conches

- Cour d'entrée en pavés de Fontainebleau.

Propriétaires privés à Corsier

- Aménagements extérieurs comprenant: terrassements, drainages, escaliers et escaliers engazonnés, toiture végétalisée, dallage piscine, enrobé, pavés, engazonnement, plantations et arrosage automatique.
Architectes paysagistes: Alessandro LORDELLI
Architecte paysagiste ASSL

Propriétaires privés à Confignon

- Démolition, terrassement, réseaux électriques et d'eaux pluviales, murs de soutènement, dallettes, terrasses en grès cérame, enrobés bitumineux, arrosage intégré, plantations et entretien.
Architectes paysagistes: La comète B612 Sàrl

Propriétaires privés à Cologny

- Terrasses en briques autour du pool house.
Architectes: Charles Pictet Baptiste Broillet
Architectes Associés SNC

Propriétaires privés à Cologny

- Rénovation des chemins du jardin et accès de la maison en pierre naturelle.

Propriétaires privés à Cologny

- Démolition et terrassement, enrochement, gazon, plantation d'arbres compensatoires, massifs fleuris, cours d'entrée en enrobé.
Architectes: Beric SA

Propriétaires privés à Avusy

- Plantation d'hortensias, système d'arrosage, pose de dallettes et gazon.

Propriétaires privés à Vésenaz

- Conception et réalisation d'un jardin privé, défrichage, démolition, pavage, mur de soutènement, portail, terrassement, réseaux d'eaux pluviales, drainages, plantation d'arbres, arbustes vivaces et plantes grimpantes, gazon et arrosage intégré.

Propriétaires privés à Collonge-Bellerive

- Terrassement, murs de soutènement, béton balayé, plantation et engazonnement, clôtures.
Architectes: Charles Pictet Baptiste Broillet
Architectes Associés SNC

Propriétaires privés à Vésenaz

- Réfection du système d'arrosage.

Propriétaires privés à Anières

- Mise en place d'une clôture avec lierres pré-cultivés, arrosage intégré et réfection de gazon.

Propriétaires privés à Avusy

- Création d'une terrasse en dallette.

Propriétaires privés à Carouge

- Remise en état du jardin et pavage en briques klinker.

Propriétaires privés à Corsier

- Défrichage, gazon volige en acier, arrosage intégré et plantation de massifs.

Propriétaires privés à Vandoeuvres

- Défrichage, plantation, gazon et arrosage intégré.

Propriétaires privés à Vandoeuvres

- Plantations compensatoires, plantation de haie, arrosage intégré et réfection de gazon.